SCHREUR SERENA 26 PP NL 948855696 GEB. 15-03-2020

GENHOTEL

Schreur Serena 13 PP RDC VG-87

Schreur Serena 7 P VG-85

Gen-I-Beq Goldwyn Secret RC VG-87

Lesperron Aikman Sofia-Red VG-88-

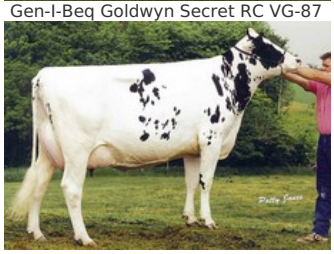
Glen Drummond Shower EX

Simon P x VG-87 Apo Red PP x VG-85 Silver x GP-83 Earnhardt P x GP-82 Colt P x VG-85 Socrates x VG-87 Goldwyn x VG-87 Durham x VG-86 Formation x VG-88 Aerostar

GENOMICS

Genomic index DEU: +130 GRZG (2024-09)

Productie	**776 M**	**0.20%V**	**0.13%E**	**53 V**	**41 E**	**132 RZM**
Gezondheid	**105 RZN**	**104 RZS**	**107 RZR**	**109 RZGes**	**1301 RZ€**	
Exterieur	**116 KÖR**	**105 MTY**	**107 EUT**	**92 FUN**	**107 RZE**	

Genomic index NLD: +183 GNVI (2022-12; ZB)

Productie	**1573 M**	**0.14%V**	**0.10%E**	**81 V**	**65 E**	**458 INET**
Gezondheid	**320 LVD**	**98 UGH**	**104 CGT**	**99 VRU**		
Exterieur	**98 FR**	**103 RB**	**109 UI**	**94 BE**	**101 TOT**	

AFSTAMMING

♀ SCHREUR SERENA 26 PP

♂ SIMON P

♀ SCHREUR SERENA 13 PP RDC VG-87

2.05 305d 8.511kgM 4.87%V 414kgV 3.86%E 329kgE
4.04 305d 10.411kgM 5.51%V 574kgV 3.66%E 381kgE
5.07 305d 9.885kgM 5.71%V 564kgV 3.68%E 364kgE

Eén van de hoogste PP melkgevende dieren voor GRZG Star P RDC-zoon bij de KI Hoge gehalten! Uit de superieure Gen-I-Beq Goldwyn Secret / Glen Drummond Splendor familie

♂ APO RED PP

♀ SCHREUR SERENA 7 P VG-85

2.04 305d 9.016kgM 4.40%V 396kgV 3.38%E 305kgE
4.03 305d 9.884kgM 4.67%V 462kgV 3.19%E 315kgE
5.03 305d 9.153kgM 4.26%V 390kgV 3.34%E 306kgE

Hoornloze Silver uit de Glen Drummond Splendor familie

♂ SILVER

♀ DYMENT DG EARN SO PP RDC GP-83

2.10 305d 8.615kgM 4.62%V 398kgV 3.45%E 297kgE
4.00 305d 9.855kgM 4.37%V 431kgV 3.38%E 333kgE
5.04 305d 9.424kgM 4.40%V 415kgV 3.17%E 299kgE

Roodfactor en Hoornloze Earnhardt P uit de geweldige familie van Glen Drummond Splendor

♂ EARNHARDT P

VOLGENDE GENERATIES

- **Capnation Sosecret Colt RC P GP-82 (v. Colt P)**
- **DKR Silence Secret RC VG-85 (v. Socrates)**
  levensproductie tot dusver: 94.466kgM 4.62%F 3.43%P
- **Gen-I-Beq Goldwyn Secret RC VG-87 (v. Goldwyn)**
  Moeder van Secure Red & Mr Savage Zeker zes dochters ingeschreven met EX! Uitgeroepen tot Red Impact koe van het jaar 2011
- **Gen-I-Beq Durham Sherry VG-87 (v. Durham)**
  Grootmoeder van fokstier Schreur Laron P
- **Glen Drummond Splendor VG-86 (v. Formation)**
  Zeker 24 directe dochters met VG en 9 met EX in Canada

- **Glen Drummond Aero Flower VG-88 (v. Aerostar)**
  x EX-CAN Enhancer x EX-2E-CAN Sir Christopher

© 2024 GenHotel — GenHotel is een product van Koole & Liebregts BV — www.genhotel.nl