SCHREUR SERENA 23 PP RDC NL 948855588 GEB. 13-01-2020

GENHOTEL

Schreur Serena 7 P VG-85

DKR Silence Secret RC VG-85

Gen-I-Beq Goldwyn Secret RC VG-87

Gen-I-Beq Durham Sherry VG-87

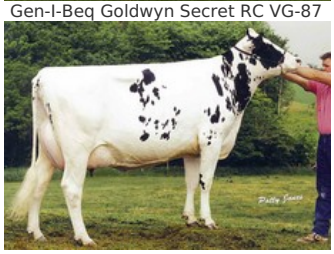
Glen Drummond Shower EX

Solitair P Red x VG-85 Silver x GP-83 Earnhardt P x GP-82 Colt P x VG-85 Socrates x VG-87 Goldwyn x VG-87 Durham x VG-86 Formation x VG-88 Aerostar x EX Enhancer

GENOMICS

Genomic index DEU: +126 GRZG (2024-09)

Productie	**-317 M**	**0.40%V**	**0.15%E**	**27 V**	**4 E**	**109 RZM**
Gezondheid	**116 RZN**	**110 RZS**	**113 RZR**	**114 RZGes**	**970 RZ€**	
Exterieur	**98 KÖR**	**100 MTY**	**117 EUT**	**110 FUN**	**116 RZE**	

Genomic index NLD: +237 GNVI (2022-08; ZB)

Productie	**560 M**	**0.46%V**	**0.11%E**	**67 V**	**30 E**	**271 INET**
Gezondheid	**491 LVD**	**102 UGH**	**108 CGT**	**105 VRU**		
Exterieur	**97 FR**	**99 RB**	**111 UI**	**97 BE**	**103 TOT**	

AFSTAMMING

♀ SCHREUR SERENA 23 PP RDC
2.07 305d 9.842kgM 4.59%V 452kgV 3.28%E 322kgE

♂ SOLITAIR P RED

♀ SCHREUR SERENA 7 P VG-85
2.04 305d 9.016kgM 4.40%V 396kgV 3.38%E 305kgE
4.03 305d 9.884kgM 4.67%V 462kgV 3.19%E 315kgE
5.03 305d 9.153kgM 4.26%V 390kgV 3.34%E 306kgE
Hoornloze Silver uit de Glen Drummond Splendor familie

♂ SILVER

♀ DYMENT DG EARN SO PP RDC GP-83
2.10 305d 8.615kgM 4.62%V 398kgV 3.45%E 297kgE
4.00 305d 9.855kgM 4.37%V 431kgV 3.38%E 333kgE
5.04 305d 9.424kgM 4.40%V 415kgV 3.17%E 299kgE
Roodfactor en Hoornloze Earnhardt P uit de geweldige familie van Glen Drummond Splendor

♂ EARNHARDT P

♀ CAPNATION SOSECRET COLT RC P GP-82
2.05 305d 7.656kgM 4.15%V 318kgV 3.57%E 273kgE
4.00 139d 4.651kgM 4.1%V 192kgV 3.3%E 153kgE

♂ COLT P

VOLGENDE GENERATIES

- **DKR Silence Secret RC VG-85 (v. Socrates)**
  levensproductie tot dusver: 94.466kgM 4.62%F 3.43%P
- **Gen-I-Beq Goldwyn Secret RC VG-87 (v. Goldwyn)**
  Moeder van Secure Red & Mr Savage Zeker zes dochters ingeschreven met EX! Uitgeroepen tot Red Impact koe van het jaar 2011
- **Gen-I-Beq Durham Sherry VG-87 (v. Durham)**
  Grootmoeder van fokstier Schreur Laron P
- **Glen Drummond Splendor VG-86 (v. Formation)**
  Zeker 24 directe dochters met VG en 9 met EX in Canada
- **Glen Drummond Aero Flower VG-88 (v. Aerostar)**
  x EX-CAN Enhancer x EX-2E-CAN Sir Christopher
- **Glen Drummond Shower EX (v. Enhancer)**

© 2024 GenHotel — GenHotel is een product van Koole & Liebregts BV — www.genhotel.nl