

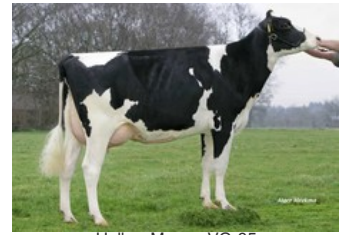

Quatropoint K&L SW Rosita Red GP-84



De Oosterhof Dg Rose RDC VG-89



Holbra Manoa VG-85



Holbra Mascol Pam VG-87



Mayerlane-DK Hiawatha EX-90

GP-84 Swingman Red x VG-89 Rubicon x GP-83 Aikman RDC x VG-85 Man-O-Man x VG-87 Mascol x VG-88 Durham x EX-90 Rudolph x EX-95 Chief Mark x EX-91 Sexation x EX-93 Elevation

Complete Swingman Red dochter uit de bekende Golden-Oak Mark Prudence familie!

Prachtige aankoop waarmee deze RODE Quatropoint K&L SW Rosita Red weer herenigd wordt met de bijzondere Prudence-lijn bij Holmer!

Halfzus van Red Impact Cow of the Year 2021!

GENOMICS

Genomic index DEU: **+130 GRZG** (2024-04)

Productie	1238 M	-0.27%V	-0.14%E	22 V	28 E	119 RZM
Gezondheid	112 RZN	114 RZS	110 RZR	115 RZGes	1172 RZE	
Exterieur	108 KÖR	128 MTY	117 EUT	97 FUN	120 RZE	

Genomic index USA: **+2469 GTPI** (2024-04)

Productie	1291 M	-0.11%V	-0.01%E	16 V	36 E	511 NM
Gezondheid	+4.1 PL	2.68 SCS	-0.6 DPR			
Exterieur	1.04 UDC	0.34 F&L	1.27 PTAT			

Genomic index NLD: **+219 GNV** (2021-08; RB)

Productie	2185 M	-0.40%V	-0.22%E	56 V	56 E	378 INET
Gezondheid	447 LVD	103 UGH	106 CGT	99 VRU		
Exterieur	104 FR	101 RB	109 UI	98 BE	105 TOT	

AFSTAMMING

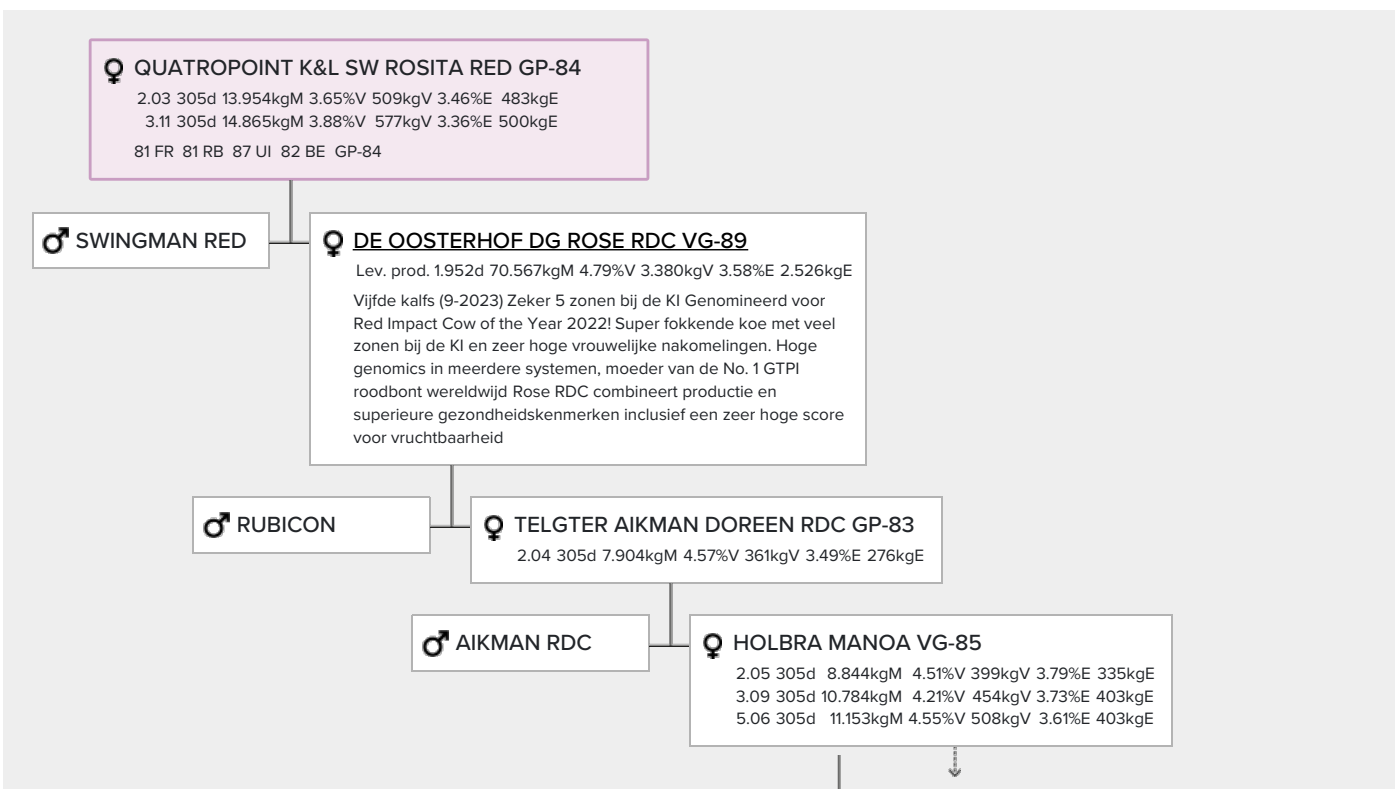

VOLGENDE GENERATIES

- **Holbra Pam VG-87 (v. Mascol)**

Lev.prod.: 2062d 73.468kgM 4.46%V 3274kgV 3.57%E 2620kgE

- **Sunday ALH Prudence VG-88 (v. Durham)**

- **Mayerlane-DK Hiawatha EX-90 (v. Rudolph)**

- **Golden-Oaks Mark Prudence EX-95 (v. Chief Mark)**

Volgende moeder EX-91 Sexation x EX-93 Elevation x EX-94 Highmark x EX-91 Bootmaker Lee x EX-90 Mingo x VG-85 Star Man x VG-86 Rag Apple

- **Ogden Hanover Sex Prudence EX-91 (v. Sexation)**

- **Dreamstreet Rorae Pocohontis EX-93 (v. Elevation)**