KHE I'M GOOD DE 1504181217 GEB. 30-09-2017

GENHOTEL

KHE I'm Good VG-87

KHE Isolde VG-87

Poppe K&L Gorgina

KHE Iowa EX-92, full sister to KHE Island

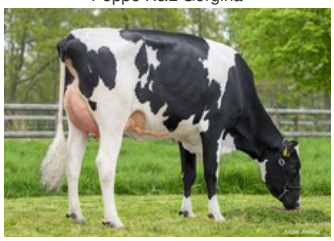
K&L Poppe Goody VG-86

VG-87 Gymnast x VG-87 Rubicon x VG-89 Shotglass x VG-88 Windbrook x VG-88 Jeeves x VG-85 Goldwyn x VG-85 Juror Ford x VG-85 Cleo x VG-89 Aerostar x EX-92 Ugela Bell

- Volle broer in Spanje bij Aberekin: Gigante en twee zonen bij de KI (San Remo en Sanchez P, beide bij VOST)
- Kleinzoon van I'm Good, Poppe 3STAR Manitu, wordt eveneens ingezet bij VOST
- Een volle zus van de grootmoeder van I'm Good is the Grand Champion Nikolausschau 2016
- Schitterende afstamming die helemaal terug voert op de geweldige Franse Ugela Bell dochter Gourmette EX-92

GENOMICS

Genomic index DEU: +132 GRZG (2024-04)

Productie	**1286 M**	**-0.07%V**	**-0.07%E**	**43 V**	**36 E**	**128 RZM**
Gezondheid	**108 RZN**	**109 RZS**	**104 RZR**	**110 RZGes**	**1142 RZ€**	
Exterieur	**113 KÖR**	**111 MTY**	**114 EUT**	**111 FUN**	**123 RZE**	

Genomic index USA: +2644 GTPI (2024-04)

Productie	**1422 M**	**0.00%V**	**0.01%E**	**55 V**	**47 E**	**584 NM**
Gezondheid	**+2.7 PL**	**2.87 SCS**	**-1.3 DPR**			
Exterieur	**1.30 UDC**	**1.24 F&L**	**1.46 PTAT**			

AFSTAMMING

♀ KHE I'M GOOD VG-87
2.03 305d 15.727kgM 3.82%V 601kgV 3.28%E 516kgE
4.00 305d 17.113kgM 3.99%V 684kgV 3.38%E 578kgE
5.04 305d 18.116kgM 3.53%V 639kgV 3.07%E 556kgE
87 FR 88 RB 89 UI 83 BE VG-87

♂ GYMNAST

♀ KHE ISOLDE VG-87
2.04 305d 9.399kgM 4.12%V 387kgV 3.42%E 321kgE
3.06 305d 11.295kgM 4.26%V 481kgV 3.33%E 376kgE
4.07 305d 13.946kgM 3.03%V 423kgV 3.26%E 455kgE
Halfzus KHE Isabell GP-84 is de moeder van fokstier KHE Suleas @RA

♂ RUBICON

♀ KHE ISLAND VG-89
LA1 305d 12.282kgM 3.44%V 423kgV 3.29%E 404kgE
LA3/2 305d 12.793kgM 3.20%V 410kgV 3.18%E 407kgE
LA3 305d 13.922kgM 3.25%V 452kgV 3.15%E 439kgE

♂ SHOTGLASS

♀ KHE INDIA VG-88
LA1 305d 10.092kgM 3.95%V 399kgV 3.42%E 345kgE
LA2 305d 14.995kgM 3.01%V 451kgV 3.23%E 484kgE
grootmoeder van de fokstier Edlock @Masterrind

♂ WINDBROOK

VOLGENDE GENERATIES

- **KHE Illinois VG-88 (v. Jeeves)**
  Moeder van Biathlon (v. Beacon) @ Rinder Allianz
- **Ida VG-85 (v. Goldwyn)**
- **Ivonne VG-85 (v. Juror Ford)**
- **Isabell VG-85 (v. Cleo)**

- **Imperial VG-89 (v. Aerostar)**
- **Gourmette EX-92 (v. Ugela Bell)**
  x EX-94 Ben

© 2024 GenHotel — GenHotel is een product van Koole & Liebregts BV — www.genhotel.nl