

VOST | Select sale 8

Freitag, 27. November 2020

Live-Online-Sale auf www.vost-select-sale.de



Inhaltsverzeichnis

Kat.-Nr.	Name	Pedigree	Verkäufer	Seite
1	Fsh Tagoldi ET	Goldwin x EX 93 Igniter x EX 96 Horton	Free Style Holsteins, Spekendorf	4
2	Fsh Tadoria ET	King Doc x VG 88 Deman x EX 93 Igniter	Free Style Holsteins, Spekendorf	5
3	3STAR Aurora ET	Undenied x VG 85 Crush x EX 96 Durham	Helmut Janssen, Langefeld	6
4	GHO Calla RDC	Jordy x VG 87 Ladd P x EX 90 Delta	Michael Beyer, Windischleuba	7
5	HMO Honey ET	Freemax x Redrock x Lighter	Hermann Meyer, Oberende	8
6	KNS Grand P ET	Simon P x Mission P x GP 84 Powerball P	Nikolai Niermann, Schiplage	9
7	Imke Red	Moovin x VG 87 Jacot Red x EX 91 Dreamdate	Erik Ehnts, Simon Redelfs & Renke Wallrichs	10
8	Fux Sangria RDC ET	Avatar-Red x EX 94 Gold Chip x VG 87 Mr Burns	Jonas Melbaum, Marco Radke & Henrik Wille	11
9	Relana Red ET	Jordy x VG 89 Ladd P x VG 86 Shottle	Manfred Robert, Vreden	12
10	GHO Diamond RDC	Diamondback x VG 87 McCutchen x EX 90 Atwood	Michael Beyer, Windischleuba	13
11	Pamela ET	Tatoo x VG 86 Corvette x EX 93 Mac	Heinrich Schmidt, Kettenkamp	14
12	AM Bliss ET	Haniko x EX 91 Atwood x VG 87 Shottle	Andreas Middelkamp, Grönloh	15
13	MOK Ronja VG 85 ET	Outlast x VG 86 Battlecry x VG 88 Numero Uno	Mohrmann KG, Krempel	16
14	ViG Merana Red P ET	Jordy x VG 89 Ladd P x VG 87 Sahara	Jannes Vienna, Hatzum	17
15	RR Asia Red ET	Crown-Red x Styx-Red x Apoll P	Uwe Reinermann, Rüsfort	18
16	WEH Ice Tea ET	VH Crown x Cameron x VG 85 Profit	Jürgen Hintze, Trebel	19
17	First choice/1. Wahl	Darlingo x Undenied x EX 95 Atwood	Agrarproduktion „Goldene Aue“ GmbH & Gerbothe-Wiesner GbR	20
18	Wilcor Melania	Dempsey x VG 87 Doorman x EX 93 Atwood	Wilcor Holsteins/Cord Hormann, Warmsen	21
19	HAM Apple Pie Red ET	Warrior x Diamondback x VG 86 Ladd P	Frank Nesslage & Erik Büscherhoff	22
20	Ritmaster Elynn ET	Thunder Storm x Solomon x EX 93 Seaver	Ritmaster Holsteins, Niederlande	23
21	Beeze Oldleus Fiona ET	Crushtime x VG 86 Delight x VG 87 Beemer	Beeze & Oldleus Holsteins, Niederlande	24
22	3STAR OH Marina ET	Einstein x Granite x VG 85 Rubicon	GenHotel B.V. & De Oosterhof, Niederlande	25
23	3STAR OH Ariane Red ET	OH Rubels Red x Salvatore x VG 86 Rubicon	GenHotel B.V. & De Oosterhof, Niederlande	26
24	Visstein 3STAR JM Mouse ET	Jamie x VG 85 Tequila x VG 87 Sultan	Visstein & GenHotel B.V., Niederlande	27
25	Nele	Chrome x EX 90 Valentino x VG 88 Deacon P	Hobbie Holstein GbR, Kiebitznest	28
26	Ashlyn ET	Crushtime x VG 87 Gold Chip x EX 96 Stormatic	Grünefeld-Holsteins GbR, Backemoor	29
27	First choice/1. Wahl	Lambda x VG 85 Goldwin x VG 88 Dundee	Dommerhold Holsteins Ulgewehr, Emden	30
28	RR Elina ET	VH Crown x Gymnast x VG 86 Boss	Uwe Reinermann, Rüsfort	31
29	HMO Kaya ET	Chilton x Malinus x VG 87 Silver	Hermann Meyer, Oberende	32
30	Adorable ET	King Doc x VG 87 Doorman x EX 94 Damion	Dirk vom Stein, Wermelskirchen	33
31	De Dorre Unix Koba ET	Unix x Solomon x EX 91 Damion	De Dorre Holsteins, Niederlande	34
32	ViG Angel ET	Upgrade x VG 86 Emilio x VG 89 Doorman	Jannes Vienna, Hatzum	35
33	LOH Lissy-Loh ET	Reflector x EX 93 Duplo x EX 92 Goldwin	Andreas Lohmöller, Listrup	36
34	Ruby P ET	Simon P x Benz x VG 85 Board	Manfred Robert, Vreden	37
35	Dykster 3STAR Tetia Red ET	AltaTop Red x Pace Red x VG 88 Nugget	Dykster Holsteins & GenHotel B.V., Niederlande	38
36	BWN Arianne Red ET	Moovin x Jordy x VG 89 Archival	BWN Holsteins, Niederlande	39
37	Nicki ET	Darwin x VG 88 Doorsopen x Sargeant	Gerbothe-Wiesner GbR, Hohenstein	40
38	OV Budjon Sublime Red	Altitude x VG 88 Awesome x EX 96 Goldwin	Robert Overvelde, Niederlande	41
39	First choice/1. Wahl	Crushtime x VG 85 Solomon x Atwood	Schuit Holsteins, Niederlande	42
40	OHB Hazel	Crownroyal x EX 92 Zelgadis x GP 84 Xacobeo	Friedrich Gödeker, Brümmerloh	43
41	Golden-Oaks Ambrosia Red ET	Altitude x Avalanche x EX 94 Defiant	Nessetalmilch GmbH & Bernd Deuerling	44
42	Golden-Oaks Moovin Trisha ET	Moovin x EX 94 Defiant x EX 92 Debonair	Wilcor Holsteins & Golden Oaks Farm	45
43	GHH Anastasia RDC ET	Godewind x VG 87 Redburst x EX 96 Regiment	Kastens Holsteins, Stuhr	46
44	De Dorre Warrior Laurie Red ET	Warrior x Jordy x VG 87 Solomon	De Dorre Holsteins, Niederlande	47
45	Red Dream Red ET	Diamondback x EX 90 Ladd P x EX 90 Colt P	Hartmut Kröger, Ahrenswolde	48
46	ViG Gracia ET	Gold Chip x EX 93 Starleader x VG 86 Marlo	Jannes Vienna, Hatzum	49
47	R&B WR Meggilee Red ET	Warrior x Redneck x VG 89 Destry	Roubos Holsteins & Batouwe Holsteins, Niederlande	50
48	GA Celine ET	Solution x Cameron x VG 86 Araxis	Agrarproduktion "Goldene Aue" GmbH, Görsbach	51
49	WEH Queenie ET	Freemax x Sharpe x VG 86 Baltikum	Jürgen Hintze, Trebel	52
50	KNS Gypsy PP ET	Simon P x Mission P x GP 84 Powerball P	Nikolai Niermann, Schiplage	53
51	Louana ET	Crushtime x VG 87 Diamondback x EX 94 Goldwin	Dunkhorst Holstein KG, Raddestorf	54
52	Flying H ET	Superfly x Benz x VG 85 Superhero	Hermann u. Jörg Ekkel GbR, Itterbeck	55

VOST | Select sale 8



Programm:

26. November 2020, ab 12.00 Uhr Start Online-Gebotsabgabe

27. November 2020, 20.00 Uhr Live-Online-Auktion mit Auktionator
in der Katalogreihenfolge

WWW.VOST-SELECT-SALE.DE

Vorherige Registrierung notwendig
Registration prior to the sale is needed for bidding



VEREIN
OSTFRIESISCHER
STAMMVEIH-
ZÜCHTER



Online Sale Info

Vorherige Registrierung notwendig / Registration prior to the sale is needed for bidding

So funktioniert's!

Haben Sie Interesse, ein Tier beim VOST Select Sale 8 zu kaufen, und möchten Sie online an der Auktion teilnehmen? Der Prozess des Online-Bietens besteht aus vier Schritten:

Schritt 1: Registrieren Sie sich (ab sofort möglich)

Um ein Online-Gebotskonto zu erstellen,

- besuchen Sie die gesicherte Registrierungsseite unter <https://bid.vost-select-sale.de/register>,
- geben Sie Ihre persönlichen Daten ein und bestätigen die Nutzungsbedingungen,
- klicken auf die Schaltfläche „Jetzt registrieren“.

Im Anschluss erhalten Sie eine Bestätigungsmail.

Schritt 2: Warten Sie auf die Bestätigung Ihres Kontos

- Nach der Registrierung muss Ihr Konto verifiziert werden. Dies kann bis zu zwei Tage dauern.
- Wenn Ihr Konto bestätigt wurde, erhalten Sie eine E-Mail mit weiteren Informationen zur Erstellung Ihres Benutzernamens und Kennwortes.

Schritt 3: Bieten Sie online bei der Auktion

- Sie können am Donnerstag, den 26. November, um 12:00 Uhr mit der Abgabe von Geboten beginnen und sich über den Login-Button oder über <https://bid.vost-select-sale.de/login> anmelden.
- Geben Sie Ihren Benutzernamen und Ihr Passwort ein.
- Dadurch gelangen Sie automatisch in das Gebotssystem.
- Wenn Sie online an der Auktion teilnehmen, sehen Sie den Auktionator live sowie alle Gebote von Bietern am Veranstaltungsort und Online.

Wichtig: Bevor Sie bieten können, müssen Sie zuerst die Gebot-Schaltfläche **freischalten**. Das separate Entsperren der Gebotstaste ist ein zusätzlicher Schutz für den Käufer. Die Chance, aus Versehen ein Angebot zu platzieren, wird dadurch reduziert.

Nachdem Sie die Gebot-Schaltfläche aktiviert haben, geben Sie durch einen einzigen Klick darauf Ihr Gebot ab. Um ein Bieten in Echtzeit zu gewährleisten, müssen Sie Ihr Gebot **nicht** durch einen weiteren Klick bestätigen. Die Gebot-Schaltfläche zeigt immer das aktuellste Gebot an.

Wenn Sie geboten haben, wird auf dem Bildschirm angezeigt, ob Ihr Gebot angenommen wurde und ob Sie der Höchstbietende sind.

Schritt 4: Sie sind der Höchstbietende

Wenn Sie der Höchstbietende sind, erhalten Sie eine E-Mail mit der Bestätigung. Sie werden nach der Auktion kontaktiert. Dafür müssen Sie unter der von Ihnen bei der Registrierung angegebenen Telefonnummer erreichbar sein.

Haben Sie Fragen und / oder Kommentare? Bitte senden Sie eine E-Mail an: info@vost-select-sale.de.

Bei technischen Fragen können Sie sich vor der Auktion unter +31 (0) 10-742 18 12 an unseren technischen Helpdesk wenden.

How to buy online!

Are you interested in watching the VOST Select Sale 8 and do you want to participate online?

The process of online bidding consists of four steps:

Step 1: Register yourself from now on

To create an online bid account

- you visit the website <https://bid.vost-select-sale.de/register>. You will then be redirected to a secured registration page.
- There you can fill in your personal details,
- confirm the terms and conditions and
- then click on the „Register now“ button.

Then you will receive a confirmation e-mail.

Step 2: Wait for verification of your account

- After registration your account needs to be verified, this can take up to two days.
- Once your account has been verified, you will receive an e-mail with more information on how you can create your username and password.

Step 3: Bid online at the auction

- You can start placing bids on Thursday November 26th 12.00 a.m. and login via the login button or <https://bid.vost-select-sale.de/login>
- Fill in your username and password.
- This will automatically get you in the bidding system.
- If you participate online at the auction, you will see live the auctioneer as well as other online bidders.

Important: Before you can place a bid, you must first unlock the bid button. Unlocking the bid button separately is an additional protection for the buyer. The chance to make an offer by mistake is even reduced.

After activating the bid button, you will participate in the auction by a single click on the bid button (no further confirmation of the bid needed). The bidding button will always display the last bid.

If you have placed a bid, the screen will indicate whether your bid has been accepted and whether you are the highest bidder.

Step 4: You are the highest bidder

If you are the highest bidder, you will receive an e-mail with the confirmation. You will be contacted after the auction, therefore it is important to be available via the telephone number provided in your account.

Do you have any questions and / or comments? Please send an e-mail to info@vost-select-sale.de.

For technical questions, you can contact our technical help desk prior to the auction on +31 (0) 10-742 18 12.

Information

Organisation/Sales-Management:

VOST

Dr. Eiso Busemann	+49 (0)162 234 001 2	e.busemann@vost.de
Anne-Mette Evers	+49 (0)491 800 41 25	a.evers@vost.de
Wiebke Oorlog	+49 (0)491 800 41 31	w.oorlog@vost.de

GenHotel

Boudewijn Koole	+31 (0)654 796 318	boudewijn@genhotel.nl
Martijn van der Boom	+31 (0)624 217 748	martijn@genhotel.nl
René te Wierik	+31 (0)638 005 918	rene@genhotel.nl
Krista Reijlink	+31 (0)623 684 492	krista@genhotel.nl

Kontaktpersonen zur Auktion/Contact

Germany

Andreas Middelkamp	+49 (0)171 197 915 7	amiddelkampf@web.de
Alexander Braune	+49 (0)176 845 169 60	Alexander_braune@gmx.de
Dr. Eiso Busemann	+49 (0)162 234 001 2	e.busemann@vost.de
Cord Hormann	+49 (0)173 779 382 8	ch@prismagen.de
Wilfried Freesemann	+49 (0)170 575 707 7	w.freesemann@vost.de
Markus Mock	+49 (0)170 315 125 1	mock@stueblehof.de
Manfred Uhrig	+49 (0)170 965 610 9	info@bruehlhof-holsteins.de

The Netherlands/ Belgium/Luxemburg

Boudewijn Koole	+31 (0)654 796 318	boudewijn@genhotel.nl
Martijn van der Boom	+31 (0)624 217 748	martijn@genhotel.nl
René te Wierik	+31 (0)638 005 918	rene@genhotel.nl
Eric Lievens	+32 (0)476 456 509	Eric.Lievens@crv4all.com
Tom Elsen	+35 (0)262 124 649 8	Thomas.Elsen@convis.lu

Italy

Dr. Carlo Valsecchi	+39 (0)335 274 512	carlo@gapts.it
---------------------	--------------------	----------------

Denmark

Torben Balling Lund	+45 (0)294 504 87	tobl@seges.dk
---------------------	-------------------	---------------

France

Jean-Luc Demas	+33 (0)682 871 673	jld.genetics@organge.fr
----------------	--------------------	-------------------------

Austria

Rupert Wenger	+34 (0)676 971 291 3	schoenhof@gmx.at
---------------	----------------------	------------------

Switzerland

Marc-Henri Guillaume	+41 (0)787 626 205	mgi@swissgenetics.ch
----------------------	--------------------	----------------------

Satz und Druck

Rautenberg Druck GmbH, Blinke 8, 26879 Leer

Verkäufer/consignor:

Free Style Holsteins, Spekdendorf

1 Fsh Tagoldi ET

DE 03 619 99489 geb./born: 26.07.2020



EHR Esmeralda EX 93

Mutter
Dam



Cinderella VG 86

Vollschwester der Mutter
Full sister to dam



Tarona EX 96

Großmutter
2nd dam

Braedale **Goldwin** 503839
(James x Storm)

EHR Esmeralda ET

DE 09 374 64127

6/96-95-93-92/93 EUR EX

7/6 La 9631 4,41 425 3,36 324

HL 4 10659 4,57 487 3,26 347

LL 69641 4,60 3206 3,47 2422

Summershade **Igniter** 503663
(Juror x Mascot)

Tarona

DE 10 122 91537

5/96-97-94-96/96 SDLG EX2

6/5 La 10824 4,61 499 3,55 384

HL 4 12609 4,46 562 3,54 446

LL 68298 4,69 3200 3,63 2482

To-Mar **Horton** 504022
(Sir Valor x Wayne)

Tamara

DE 10 024 95818

3/42+43/85

4/3 La 8617 3,73 321 3,45 297

HL 4 8938 3,60 322 3,46 309

Weitere Generationen:

4. Gen.: Tonia VG 86 (v. Marshfield Elevation Tony)

5. Gen.: Schönste EX 90 (v. Tabu)

6. Gen.: Schöne VG 88 (v. Paclamar Astronaut)

7. Gen.: Seerose 4,0/4,0 (v. Bussard)

8. Gen.: Senjora 5,0/5,0 (v. Egon)

v. Marlo 128543

(Chief Mark x Apache)

Goldwin x EX 93 x Horton Tarona EX 96!

- Goldwin aus der Europaschauteilnehmerin EHR Esmeralda EX 93!
- Einmaliges Pedigree aus einer der bekanntesten, ostfriesischen Kuhfamilien aus mehr als 140 Jahren Herdbuchzucht

Goldwyn from EX 93 x Horton Tarona EX 96!

- Fancy Goldwyn from EHR Esmeralda EX 93
- Great pedigree from the well-known and very old German cow family of Horton Tarona EX 96!

Verkäufer/consignor:
Free Style Holsteins, Spenkendorf

bel./due to: 17.04.2020
Wilder Hotspot P 684671 ♀

2 Fsh Tadoria ET

DE 03 619 99481 geb./born: 25.01.2019



Fsh Tadema VG 88
Mutter
Dam



EHR Esmeralda EX 93
Großmutter
2nd dam



CTS Tarina EX 94
Aus der Kuhfamilie
Same family

Woodcrest **King Doc** 508604
(Kingboy x Mack)

Fsh Tadema

DE 03 593 81891

2/88-89-88-87/88 VB

3/2 La 9460 3,94 373 3,50 331

HL 2 11246 3,82 430 3,52 396

Weitere Generationen:

4. Gen.: Tamara VG 85 (v. Marlo)

5. Gen.: Tonia VG 86 (v. Marshfield Elevation Tony)

6. Gen.: Schönste EX 90 (v. Tabu)

7. Gen.: Schöne VG 88 (v. Paclamar Astronaut)

8. Gen.: Seerose 4,0/4,0 (v. Bussard)

9. Gen.: Senjora 5,0/5,0 (v. Egon)

EDG **Deman-ET** 507283
(Mogul x Atwood)

EHR Esmeralda ET

DE 09 374 64127

6/96-95-93-92/93 EUR EX

7/6 La 9631 4,41 425 3,36 324

HL 4 10659 4,57 487 3,26 347

LL 69641 4,60 306 3,48 2422

Summershade **Igniter** 503663
(Juror x Mascot)

Tarona

DE 10 122 91537

5/96-97-94-96/96 SDLG EX2

6/5 La 10824 4,61 499 3,55 384

HL 4 12609 4,46 562 3,54 446

LL 68298 4,69 3200 3,63 2482

v. To-Mar Horton 504022
(Sir Valor x Wayne)

Tragende King Doc aus den Taronas!

- Zwei zum Preis von einem: Gesext tragende King Doc aus schauprämierter Deman-Enkelin zu Horton Tarona EX 96
- Großartiges Pedigree aus einer der bekanntesten Kuhfamilien Ostfrieslands!

Pregnant King Doc from the Taronas

- Buy one and get two: King Doc from Horton Taronas Deman granddaughter – due to sexed Hotspot P
- Great pedigree from the World Champion Horton Tarona EX 96!

Verkäufer/consignor:
Helmut Janssen, Langeliefeld

3 3STAR Aurora ET

DE 03 629 59874 geb./born: 18.06.2020



Sheeknoll Durham Arrow EX 96
Großmutter
2nd dam



Sheeknoll Durham Arrow EX 96
Großmutter
2nd dam



Sheeknoll Durham Arrow EX 96
Großmutter
2nd dam

Genomische Zuchtwerte/Genomic values

	8/2020	109 gRZG	+104 Mkg	-0,09 F%	+0,05 E%	-5 Fkg	+8 Ekg	103 gRZM	98 gRZN	110 gRZS	105 gRZR	127 gRZE
--	--------	----------	----------	----------	----------	--------	--------	----------	---------	----------	----------	----------

Our-Favorite **Udenied** 508509
(Solomon x Atwood)

K&L Crush Abigail ET

NL 883551709

1/VG 85

PM 1

30,3 5,02 3,88

Maverick **Crush** CA 12042760
(Doorman x Numero Uno)

Sheeknoll Durham Arrow ET

US 66406394

5/EX 96

5/5 La 11903 3,87 461 3,20 381

HL 5 13921 3,86 537 3,30 459

Regancrest Elton **Durham** 505341
(Bell Elton x Chief Mark)

Sheeknoll Pronto Ventura

US 64702478

2/VG 85

2/2 La 8575 4,49 385 3,48 298

HL 2 9135 4,44 406 3,43 313

v. Windy-Knoll View **Pronto** 505980
(Outside x Rudolph)

Weitere Generationen:

4. Gen.: Sheeknoll Stormin Roswell VG 85 (v. Macland Stormin Bill)

5. Gen.: Sheeknoll Louie Nickel VG 85 (v. Wil-Hart E Louie-ET)

6. Gen.: Sheeknoll-R Judge Irmina VG 85 (v. Windcrest Leadman Judge)

7. Gen.: Sheeknoll-R Merrill Gidget VG 85 (v. Londondale Merrill-ET)

Arrow's Enkeltochter!

- Großartige Option auf eine Udenied aus der frisch gekalbten Crush-Tochter von Sheeknoll Durham Arrow EX 96 (Supreme Champion der World Dairy Expo 2016)
- Exklusives Pedigree und eine der wenigen Nachkommen von Arrow in Europa!

Udenied from Arrow's daughter!

- Great option: Udenied from fresh Crush (not available in Europe) x Sheeknoll Durham Arrow EX 96 (Supreme Champion World Dairy Expo 2016)
- One of the few descendants from Durham Arrow in Europe!

Verkäufer/consignor:
Michael Beyer, Windischleuba

4 GHO Calla RDC

DE 16 042 27281 geb./born: 02.10.2019



GHO Chanel VG 87
Mutter
Dam



GHO Cloud No. 9 EX 90
Großmutter
2nd dam



Zeedieker Fever Candy EX 90
Ur-Großmutter
3rd dam

Cycle McGucci **Jordy-Red** 889496
(McGucci x Gold Chip)

GHO Chanel RDC
DE 16 037 67472

1/86-88-87-87/87 VB

1/1 La 10194 3,75 382 3,23 329

Weitere Generationen:

- 4. Gen.: Regancrest A Candice EX 90 (v. Golden-Oaks ST Alexander)
- 5. Gen.: Regancrest Mac Calissa EX 91 (v. Regancrest-HHF Mac)
- 6. Gen.: Regancrest Cinderella EX 92 (v. Calbrett-I H H Champion)
- 7. Gen.: Regancrest-PR Barbie EX 92 (v. Regancrest Elton Durham)
- 8. Gen.: Regancrest Juror Brina EX 92 (v. Ked Juror-ET)
- 9. Gen.: Regancrest Aerostar Bert EX 90 (v. Madawaska Aerostar)
- 10. Gen.: Regancrest Mark Chairman Bea EX 91 (v. Walkway Chief Mark)
- 11. Gen.: Regancrest Board Chairman Bea EX 90 (v. Cal-Clark Board Chairman)

Tiger-Lily **Ladd P-Red** 298101
(Destry x Lawn Boy)

GHO Cloud No. 9

DE 16 034 40549

3/90-90-90-90/90 EX VB

4/4 La 11277 3,44 388 2,98 336

HL 4 14471 3,30 477 2,99 433

Mr Hovden **Delta** 1427 507098
(Snowman x Atwood)

Zeedieker Candy

NL 921539595

4/89-92-92-88/90 EX

6/6 La 11024 3,49 385 3,13 345

HL 6 12080 3,71 448 3,08 372

LL 70813 3,52 2495 3,16 2237

v. Crackholm Fever 506328
(Goldwin x Blitz)

Rotfaktor aus 10 Generationen EX!

- Tiefes Pedigree mit 10 Generationen EX in Folge
- Mutter GHO Chanel war Klassenweite auf der Osna-brücker Verbandsschau 2020 und ist die potenziell 11. Generation EX in Folge!

Redcarrier from 10 generations EX!

- Deep pedigree with 10 generations EX in a row – straight from Regancrest Durham Barbie
- Dam GHO Chanel placed 2nd at the OHG-show in 2020 and is the potentially 11th generation EX in a row

Verkäufer/consignor:
Hermann Meyer, Oberende

5 HMO Honey ET

DE 03 623 40839 geb./born: 08.08.2020



Future-Jolane Haylee P VG 85
3. Mutter
3rd dam



Future-Jolane Uno Hay P VG 86
4. Mutter
4th dam



Future-Jolane Uno Hay P VG 86
4. Mutter
4th dam

Genomische Zuchtwerte/Genomic values

	10/2020	157 gRZG	+1511 Mkg	+0,28 % F	+0,03 % E	+91 Fkg	+55 Ekg	148 gRZM	118 gRZN	116 gRZS	107 gRZR	130 gRZE
--	---------	----------	-----------	-----------	-----------	---------	---------	----------	----------	----------	----------	----------

Broeks **Freemax** 811622
(Imax x Modesty)

HMO P
DE 03 619 25624

Redrock-View Klutch 508625
(Jedi x Kingboy)

HighFive P ET
DE 03 591 76172

Progenesis **Lighter** 507958
(Pure x Numero Uno)

Future Jolane Haylee P
US 73278658
1/VG 85

2/2 La	15221	4,09	623	3,26	496
HL 2	16166	4,27	691	3,27	529

v. Mr Chassity **Gold Chip** 889127
(Goldwin x Shottle)

Weitere Generationen:

4. Gen.: Future-Jolane Uno Hay P VG 86 (v. Amighetti Numero Uno)
5. Gen.: Future-Jolane G Harley P VG 86 (v. Braedale Goldwin)
6. Gen.: Kerndtway Shottle Hermi P VG 85 (v. Picston Shottle)
7. Gen.: Kerndtway Hilary P-ET (v. Hickorymea Ottawa P-ET)
8. Gen.: Kerndtway Lheros Happy (v. Comestar Lheros)
9. Gen.: Henkeseen BMW Heidi VG 87 (v. Mara-Thon BW Marshall-ET)
10. Gen.: Henkeseen Rud Heidi EX 90 (v. Startmore Rudolph)
11. Gen.: Henkeseen M Hillary EX 94 (v. Curries-M Holiday-ET)

Freemax aus der Schwester zu Bobest PP

- Kuhfamilie von Henkessen M Hillary EX 94 und der aktuellen Besamungsbullen Bobest PP, Hotfive P und Faible P
- Hochinteressantes Pedigree mit Top-Zuchtwerten und +146 Fett- und Eiweiß-kg!

Freemax from Bobest PP's sister

- Family of Henkessen M Hillary EX 94 and the AI-bulls Bobest PP, Hotfive P and Faible P
- Great sire stack with top genomics and +146 fat- and protein kilos!

Verkäufer/consignor:
Nikolai Niermann, Schiplage

6 KNS Grand P ET

DE 03 619 86060 geb./born: 06.07.2020

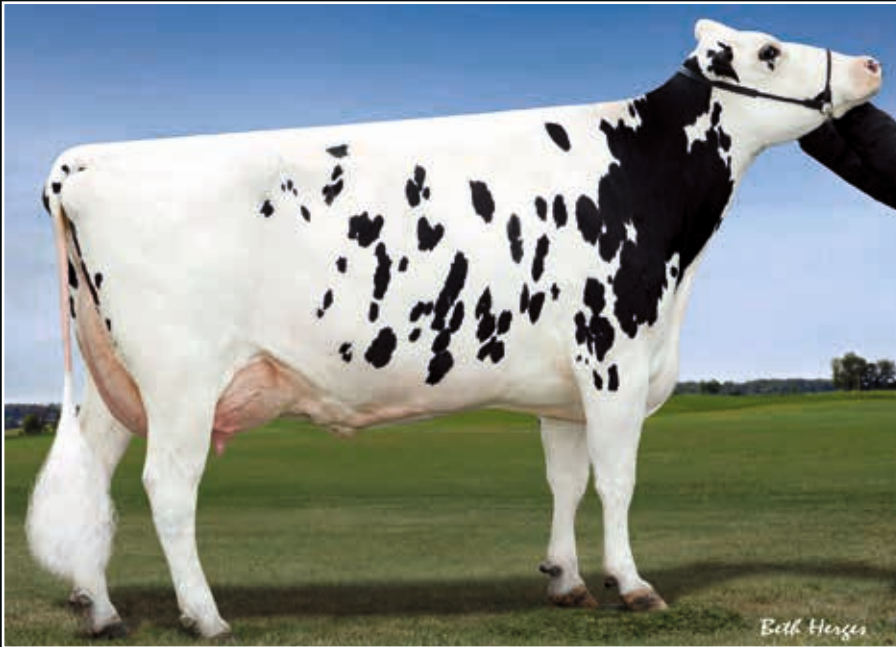

De-Su Shottle 7012 EX 92
5. Mutter
5th dam



De-Su O-Man 6290 VG 86
Vollschwester der 6. Mutter
Full sister to 6th dam



De-Su Georgia P GP 84
Großmutter
2nd dam

Genomische Zuchtwerte/Genomic values

	8/2020	161 gRZG	+1933 Mkg	+0,07 %F	+0,03 %E	+84 Fkg	+70 Ekg	154 gRZM	120 gRZN	118 gRZS	106 gRZR	119 gRZE
	8/2020	161 gRZG	+1933 Mkg	+0,07 %F	+0,03 %E	+84 Fkg	+70 Ekg	154 gRZM	120 gRZN	118 gRZS	106 gRZR	119 gRZE
	8/2020	+2707 gTPI	+963 M	+0.09 %F	+0.07 %P	+64 F	+51 P	+583 NM	+4.1 PL	+2.78 SCS	+0.3 DPR	+0.59 PTAT

KNS **Simon P** 685585
(Semino x Board)

KNS PP
DE 03 597 71098

Mission P RDC 682286
(Missouri x Asterix)

De-Su Georgia P ET
DE 03 586 65654
3/86-85-84-82/84

3/2 La 8154 4,65 379 3,61 294
HL 1 8512 4,64 395 3,49 297

View-Home **Powerball P** 507476
(Earnhardt P x Robust)

De-Su Balisto 3465-ET
US 72852407

v. DE-SU 11236 Balisto-ET 889248
(Bookem x Watson)

Weitere Generationen:

4. Gen.: De-Su 1774 GP 80 (v. Currajugle Gonzo)
5. Gen.: De-Su 7012 EX 92 (v. Picston Shottle)
6. Gen.: De-Su Oman 6125 GP 82 (v. O-Bee Manfred Justice)
7. Gen.: De-Su BW Marshal Georgia EX 90 (v. Mara-Thon BW Marshall-ET)
8. Gen.: De-Su Patron Gold EX 90 (v. Brabant Star Patron-ET)
9. Gen.: Kerndtway Lead Gretchen VG 87 (v. Rothrock Tradition Leadman)
10. Gen.: Kerndtway Goldust VG 86 (v. Thonyma Secret)
11. Gen.: Miss Milk-Key Gold Minnie EX 91 (v. Marshfield Elevation Tony)

Hornlose Simon P mit gRZG 161

- Hohe und komplette Simon P mit Top-Funktionalität und + 154 Fett- & Eiweiß-kg
- Topaktuelles Pedigree aus der Mutterlinie von Observer, Goli, Galaxy, Trans-Am, Benwick und vielen mehr

Polled Simon P with GRZG 161

- High and complete Simon P with great functionality and + 154 fat & protein kg
- Great sire stack from the same family as Observer, Goli, Galaxy, Trans-Am, Benwick and many more

Verkäufer/consignor:

Erik Ehnts, Simon Redelfs & Renke Wallrichs, Kleinoldendorf

7 Imke Red

DE 03 630 77111 geb./born: 15.09.2020



Suard Jordan Irene EX 97

Ur-Großmutter
4th dam



Schrago Isabella VG 87

Mutter
Dam



Schrago Dreamdate India EX 91

Großmutter
2nd dam

Lindenright **Moovin RC** 509297 (incl. ETN)
(Avalanche x Bradnick)

Schrago Isabella

DE 03 600 95770

2/85-87-85-88/87

2/1 La 10277 4,05 416 3,37 346

Jacot Red ET 298314

(Sympatico x Lauthority)

Schrago Dreamdate India

CH 12 00 657 79412

3/EX 91

5/4 La 11128 4,69 522 3,44 383

HL 3 12803 4,96 635 3,37 431

Krull Shottle **Dreamdate** RDC US 69260142
(Shottle x Advent-Red)

Suard-Red Jordan Irene

CH 12 00 404 71591

8/EX 97 SEUR

8/8 La 12064 4,62 557 3,27 395

HL 6 14223 4,86 691 3,13 445

LL 114849 4,73 5427 3,38 3886

Weitere Generationen:

4. Gen.: Sayso Extra GP 83 (v. Stookey Elm Park Sayso-Red)

5. Gen.: Vanille EX 97 (v. Belan Mingo Jubilant-Red-ET)

6. Gen.: Favorite (v. Howard-Home Caveman-Red)

7. Gen.: Perce-Neig EX 91 (v. Pharaon)

8. Gen.: Miquette EX 91 (v. Weavers Improver-Red)

v. Ja-Bob Jordan-Red 297677

(Phideaux x Momentum)

Rote Irene

- Fantastisches, rotes Jungrind aus früher Jacot Red aus der Weltsiegerin Suard Jordan Irene EX 97!
- Typ, Kraft und Lebensleistung aus der Kuhfamilie von Red Impulse und Indigo!

Red Irene

- Fancy red heifer from an early VG 87 Jacot from the World Champion Suard Jordan Irene EX 97!
- Dairy strength, type and longevity from the family of Red Impulse and Indigo

Verkäufer/consignor:

Jonas Melbaum, Marco Radke & Henrik Wille

8 Fux Sangria RDC ET

DE 03 627 94795 geb./born: 12.08.2020



Fux Sambucca EX 94
Mutter
Dam

Gen-I-Beq September Sacha VG 89
Ur-Großmutter
3rd dam



HH **Avatar Red** 833341
(Army x Awesome)

Fux Sambucca

DE 14 045 01146

4/96-95-91-94/94 SVB SDLG

4/4 La 12771 4,25 543 3,26 416

HL 3 15341 4,07 625 3,30 507

Mr Chassity **Gold Chip** 889127
(Goldwin x Shottle)

Shannon ET

DE 14 034 61574

2/88-87-87-87/87

3/3 La 11567 3,88 449 3,12 361

HL 2 13707 3,75 514 2,99 410

Dudoc **Mr Burns RDC** 503914
(Markim x Storm)

Gen-I-Beq September Sacha

CA 103075301

2/VG 89

2/2 La 13843 4,31 597 3,27 453

HL 1 13980 4,54 635 3,35 468

Weitere Generationen:

4. Gen.: Gen-I-Beq Igniter Sacha EX 91 (v. Summershade Igniter)

5. Gen.: Glen Drummond Splendor VG 86 (v. Shen-Val NV LLM Formation)

6. Gen.: Glen Drummond Aero Flower VG 88 (v. Madawaska Aerostar)

7. Gen.: Glen Drummond Shower EX-CAN (v. Glenafton Enhancher)

8. Gen.: Glen Drummond S C Jo Beth EX-2E-CAN (v. Browndale Sir Christopher)

v. Pursuit September Storm 503754
(Storm x Starbuck)

Rotfaktor aus Fux Sambucca EX 94

- Schickes Jungrind aus Fux Sambucca EX 94 (Sieger mittel Schau der Besten 2018)
- Kanadische Kuhfamilie von Glen Drummond Splendor, Gen-I-Beq Goldwin Secret VG 87, Des-Y-Gen Planet Silk EX 90, Sympatico, Mr Savage, September und vielen mehr

Redcarrier from Fux Sambucca EX 94

- Fancy calf from Fux Sambucca EX 94 (Intermediate Champion Schau der Besten 2018)
- Cow family of Glen Drummond Splendor, Gen-I-Beq Goldwin Secret VG 87, Des-Y-Gen Planet Silk EX 90, Sympatico, Mr Savage, September and many more

Verkäufer/consignor:
Manfred Robert, Vreden

9 Relana Red ET

DE 05 409 65131 geb./born: 05.11.2019



Wolfhard Schulte

Scientific Delta Rae VG 89
Mutter
Dam



Scientific Delta Rae VG 89
Mutter
Dam

Cycle McGucci **Jordy-Red** 889496
(McGucci x Gold Chip)

Scientific Delta Rae ET

DE 08 155 67043

2/89-89-89-90/89

2/2 La 9871 4,55 449 3,65 360

HL 2 10092 4,68 472 3,67 370

Tiger-Lily **Ladd P-Red** 298101
(Destry x Lawn Boy)

Scientific Darling Rae-ETS RDC

US 138904184

1/VG 86

1/1 La 10392 4,91 510 3,62 376

Picston **Shottle** 505534
(Mtoto x Aerostar)

Scientific Debutante Rae-ET RDC

US 132416603

2/EX 92

2/1 La 12258 4,41 541 3,39 415

Weitere Generationen:

- 4. Gen.: Scientific Jubilant Rae-ET EX 90 (v. Meadolake Jubilant RDC)
- 5. Gen.: Hanoverhill Tony Rae EX 96 (v. Marshfield Elevation Tony)
- 6. Gen.: Hanoverhill TT Roxette-ET EX 94 (v. Hannover-Hill TT Triple Threat-Red)
- 7. Gen.: Mil-R-Mor Roxette-ET EX 90 (v. Round Oak Rag Apple Elevation)
- 8. Gen.: Glenridge Citation Roxy ET EX 97 (v. Rosafe Citation R)
- 9. Gen.: Norton Court Model Vee EX 90 (v. Springbank Model Fame)

v. Regancrest Elton **Durham** 505341
(Bell Elton x Chief Mark)

Jordy aus der Schwester zu Debutant

- Rote Jordy aus der Enkeltochter zu Scientific Debutante Rae EX 92
- Kuhfamilie mit zahlreichen Bullen in der Besamung wie u.a. Mr Hovden Delta, Deman, Destry, Debonair, Demello, Defiant, Radical und vielen mehr

Jordy from Debutant's sister

- Red Jordy from Scientific Debutante Rae's granddaughter!
- Cow family with multiple bulls in AI such as Mr Hovden Delta, Deman, Destry, Debonair, Demello, Defiant, Radical and many more

Verkäufer/consignor:
Michael Beyer, Windischleuba

bel./due to: 18.04.2020
Tiger-Lily Ladd-P Red 298101 ♀

10 GHO Diamond RDC

DE 16 040 10332 geb./born: 05.11.2018



Dirty Rae VG 87
Mutter
Dam



Co-Vista Atwood Desire EX 90
Großmutter
2nd dam



Hanoverhill Tony Rae EX 96
6. Mutter
6th dam

Mr D Apple **Diamondback RDC** 507881
(Doorman x Talent)

Dirty Rae ET
DE 16 038 26012
1/86-88-87-87/87 VB
2/1 La 10416 3,65 380 3,21 334

Weitere Generationen:

- 4. Gen.: Scientific Debutante Rae-ET EX 92 (v. Regancrest Elton Durham)
- 5. Gen.: Scientific Jubilant Rae-ET EX 90 (v. Meadolake Jubilant RDC)
- 6. Gen.: Hanoverhill Tony Rae EX 96 (v. Marshfield Elevation Tony)
- 7. Gen.: Hanoverhill TT Roxette-ET EX 94 (v. Hanover-Hill TT Triple Threat-Red)
- 8. Gen.: Mil-R-Mor Roxette-ET EX 90 (v. Round Oak Rag Apple Elevation)
- 9. Gen.: Glenridge Citation Roxy ET EX 97 (v. Rosafe Citation R)
- 10. Gen.: Norton Court Model Vee EX 90 (v. Springbank Model Fame)

DE-SU BKM **McCutchen** 506807
(Bookem x Shottle)

Co-Vista Atwood Desire
US 69058395
3/EX 90
3/3 La 11990 3,95 474 3,21 385
HL 2 13550 3,77 511 3,05 413

Maple-Downs-I-G **Atwood** 889057
(Goldwin x Durham)

Scientific Deluxe-Rae-ETS
US 138904205
2/EX 91
2/2 La 12233 3,89 476 3,35 410
HL 2 13543 3,82 518 3,38 458

v. Picston **Shottle** 505534
(Mtoto x Aerostar)

Diamondback aus Deltas Schwester

- Gesext tragende Diamondback aus der großartigen Scientific Rae-Familie – Die Option auf rot und hornlos aus 9 Generationen EX in Folge!

Diamondback from Delta's sister

- Diamondback from the great Scientific Debutant Rae-family – due to sexed Ladd P!
- Family of multiple sires such as Mr Hovden Delta, Deman, Destry, Debonair, Demello, Defiant, Radical and many more

Verkäufer/consignor:
Heinrich Schmidt, Kettenkamp

11 Pamela ET

DE 05 412 67663 geb./born: 18.03.2020



Stone-Front Iron Pasta EX 96
4. Mutter
4th dam



Stone-Front Iron Pasta EX 96
4. Mutter
4th dam



Nova C Pandora VG 86
Mutter
Dam

Duckett Crush **Tattoo** 508952
(Crush x Gold Chip)

Nova C Pandora ET
DE 03 591 74110

1/VG 86
2/2 La 9390 3,73 350 3,32 312
HL 2 9966 3,54 353 3,30 329

Sonnek GC **Corvette** US 71391400
(Gold Chip x Damion)

Stone-Front Mac Pandora RDF
US 62703272

2/EX 93
4/4 La 12966 3,76 488 3,28 425
HL 4 16588 3,76 624 3,33 552

Regancrest-HHF **Mac** 505949
(Marshall x Rudolph)

Stone-Front Talent Pesto
US 62815422

4/EX 91
4/4 La 11839 4,01 475 3,27 387
HL 4 12732 4,26 542 3,09 394

v. Ladino Park **Talent** IMP-ET 503786
(Storm x Leader)

Weitere Generationen:

- 4. Gen.: Stone-Front Iron Pasta EX 96 (v. Boss Iron ET)
- 5. Gen.: Stone-Front Jed Polly EX 92 (v. Juniper Rotate Jed)
- 6. Gen.: Stone-Front Pontiac Pella VG 88 (v. Art-Acres Bell Pontiac)

Tattoo aus Stone-Front Iron Pasta EX 96

- Schickes Tattoo-Jungrind aus 6 Generationen VG und EX aus Stone-Front Iron Pasta EX 96 (Reserve Champion Grand World Dairy Expo 2010 und Honourable Mentioned Grand Champion Royal Winter Fair 2011)
- Eine der sehr wenigen Pasta-Nachkommen in Europa

Tattoo from Stone-Front Iron Pasta EX 96

- Fancy Tattoo tracing back to the Res. Grand Champion World Dairy Expo 2010: Stone-Front Iron Pasta EX 96
- One of the very few members of this family in Europe!

Verkäufer/consignor:

Andreas Middelkamp, Grönloh

12 AM Bliss ET

DE 05 412 67671 geb./born: 29.03.2020



Mars Bliss EX 91
Mutter
Dam



Farnear-TBR Bailey VG 87
Großmutter
2nd dam



Regancrest Durham Barbie EX 92
Vollschwester der 4. Mutter
Maternal sister to 4th dam

Siemers Lambda **Haniko** 508946
(Lambda x Monterey)

Mars Bliss ET

NL 707842077

3/91-93-90-91/91 EX

4/4 La 10245 4,97 509 3,63 372

HL 3 12439 4,98 619 3,40 423

Maple-Downs G W **Atwood** 889057
(Goldwin x Durham)

Farnear-TBR Bailey ET

US 61976649

1/VG 87

1/1 La 14065 4,41 620 3,42 481

Picston **Shottle** 505534
(Mtoto x Aerostar)

Palmcrest Blackcap ET

US 61355199

2/EX 90

3/3 La 10035 3,57 358 3,16 317

HL 2 11908 3,58 426 3,22 384

Weitere Generationen:

4. Gen.: Regancrest-RH Durham Bliss VG 89 (v. Regancrest Durham)

5. Gen.: Regancrest Juror Brina EX 92 (v. Ked Juror)

6. Gen.: Regancrest Aerostar Bert-ET EX 90 (v. Madawaska Aerostar)

7. Gen.: Regancrest Mark Chairman Bea EX 91 (v. Walkway Chief Mark)

8. Gen.: Regancrest Board Chairman Bea EX 90 (v. Cal-Clark Board Chairman)

v. Calbrett-I H H **Champion** 505223
(Rudolph x Horton)

Haniko aus der Vollschwester zu Yorick!

- Tolle Option auf die einzige Haniko aus der Vollschwester zu Mars Yorick
- Kuhfamilie von Regancrest Durham Barbie EX 92, Braxton, Baltimor, Byway, Gold Chip, Colt 45, Baily Chen und mehr

Haniko from Yorick's full sister

- Great opportunity: the only Haniko from Yorick's sister!
- Cow family of Regancrest Durham Barbie EX 92, Braxton, Baltimor, Byway, Gold Chip, Colt 45, Baily Chen and many more

Verkäufer/consignor:
Mohrmann KG, Krempel

gek./fresh: 24.08.2020
1. PM (28.09.2020) 36,7 4,16 3,18 38

13 MOK Ronja ET
DE 03 615 35577 geb./born: 24.07.2018

Einstufung/classification:
1/85-83-85-85/85



MOK Raja VG 89
Ur-Großmutter
3rd dam

MOK Raja VG 89
Ur-Großmutter
3rd dam

Genomische Zuchtwerte/Genomic values

	08/2020	128 gRZG	+549 Mkg	+0,22 % F	+0,04 % E	+44 Fkg	+23 Ekg	122 gRZM	113 gRZN	116 gRZS	101 gRZR	110 gRZE
--	---------	----------	----------	-----------	-----------	---------	---------	----------	----------	----------	----------	----------

Progenesis **Outlast** 508232
(Doorsopen x AltaOak)

MOK 20

DE 03 586 89200
2/84-84-87-87/86
3/2 La 8472 4,41 374 3,65 309
HL 2 8975 4,58 411 3,71 333

DE-SU 12109 **Battlecry** 889324
(Balisto x Numero Uno)

MOK 365

DE 03 568 19365
5/89-88-86-88/88
5/5 La 9104 5,06 461 3,80 346
HL 5 10109 5,18 524 3,91 395

Amighetti **Numero Uno** 506661
(Man-O-Man x Shottle)

MOK Raja

DE 03 537 79397
5/89-87-90-89/89 VB
6/6 La 9495 4,80 456 3,83 364
HL 3 10173 5,01 510 3,83 390

v. Go-Farm **Baxtino** 471416
(Baxter x Goldwin)

Weitere Generationen:

4. Gen.: MOK 69 VG 86 (v. Startmore Rudolph)

Schicke Abgekalbte mit hochmodernem Pedigree

- Sichere Kuhfamilie mit topaktueller Linienführung und extrem hohen Inhaltsstoffen
- Verbandsschauprämierte Ur-Großmutter

Nice fresh heifer with modern sire stack

- Safe cow family with modern sire stack and very high components
- Family with great type and show success

Verkäufer/consignor:
Jannes Vienna, Hatzum

bel./due to: 25.05.2020
Riverdown Unstopabull-Red 298466 ♀
(incl. ETN)

14 ViG Merana Red P ET

DE 03 611 13816 geb./born: 07.01.2019



ViG Merle VG 89
Mutter
Dam



ViG Mandy EX 90
Ur-Großmutter
3rd dam



Vidia Demello Ravisante EX 91
Aus der Kuhfamilie
Same family

Cycle McGucci **Jordy-Red** 889496
(McGucci x Gold Chip)

ViG Merle

DE 03 589 74464

3/90-89-88-90/89 VB

3/2 La 9925 4,15 412 3,39 336

HL 2 10506 4,13 434 3,40 357

Tiger-Lily **Ladd-P Red** 298101
(Destry x Lawn Boy)

ViG Mette

DE 03 541 74674

2/88-87-85-88/87

2/2 La 10692 3,58 383 3,26 349

HL 2 10968 3,46 380 3,24 355

Gen-I-Beq **Sahara RDC** 503985
(Champion x Durham)

ViG Mandy

DE 03 495 61484

6/92-90-89-90/90 EX2

7/7 La 10771 3,87 417 3,44 371

HL 4 12934 3,69 477 3,27 423

LL 110212 3,92 4315 3,57 3934

Weitere Generationen:

4. Gen.: Mary VG 88 (v. Hanoverhill Starbuck)

5. Gen.: Eric-Dew Martina EX 93 (v. To-Mar Blackstar)

6. Gen.: Eric-Dew Bell Marble EX 93 (v. Marshfield Elevation Tony)

7. Gen.: Eric-Dew Mars Marcella EX 91 (v. Marshfield Elevation Tony)

8. Gen.: Eric-Dew Tony Criss EX 90 (v. Kanza Matt Tony)

v. Ladino Park **Talent IMP-ET** 503786
(Storm x Leader)

Hornlose und tragende Jordy aus der Kuhfamilie von Power

- Herausragende rotbunte Färsen – hornlos und gesext tragend mit Unstopabull-Red!
- Aus der Kuhfamilie von Vidia Mr Burns, Maryclerc Intensifier Melanie, Swissbec Power, Bob, Mannish RF u.v.m.

Polled and pregnant Jordy from Power's family

- Outstanding heifer – polled and due to sexed Unstopabull-Red!
- Same family as Vidia Mr Burns, Maryclerc Intensifier Melanie, Swissbec Power, Bob, Mannish RC and many more

Verkäufer/consignor:
Uwe Reinermann, Rüsfort

15 RR Asia Red ET

DE 03 623 51670 geb./born: 05.04.2020



RR America RC VG 88
3. Mutter
3rd dam



KHW-I Aika Baxter VG 89
5. Mutter
5th dam



Gen-I-Beq Snowman Akilia VG 88
4. Mutter
4th dam

Genomische Zuchtwerte/Genomic values

	8/2020	155 gRZG	+1342 Mkg	+0,06 %F	+0,07 %E	+61 Fkg	+53 Ekg	140 gRZM	127 gRZN	122 gRZS	105 gRZR	123 gRZE
--	--------	----------	-----------	----------	----------	---------	---------	----------	----------	----------	----------	----------

Kenmore Triple **Crown-Red** 298446
(Apprentice x Delta 1427)

RR Afrika
DE 03 600 24115
Kalbt März 2021
Due March 2021

Westcoast **Styx Red** 298351
(Entitle x Sympatico)

RR Australia Red
DE 03 586 33616

Schreur **Apoll P** 924726
(Aikman x Lawn Boy)

RR America RC
DE 03 569 63131
2/90-90-87-86/88
2/2 La 14993 4,37 655 3,64 545
HL 2 17206 4,14 712 3,56 613

v. De-Su Freddie **Galaxy ET** 506879
(Freddie x Planet)

Weitere Generationen:

4. Gen.: Gen-I-Beq Snowman Akilia VG 88 (v. Flevo Genetics Snowman)
5. Gen.: KHW-I Aika Baxter VG 89 (v. Emerald-Acr-Sa T Baxter)
6. Gen.: KHW Goldwyn Aiko RC EX 91 (v. Braedale Goldwin)
7. Gen.: Kamps-Hollow Altitude EX 95 (v. Regancrest Durham)
8. Gen.: Clover-Mist Alisha EX 93 (v. Ronnybrook Prelude)
9. Gen.: Clover-Mist Augy Star EX 94 (v. Meadolake Jubilant)
10. Gen.: D-R-A August EX 96 (v. Life-O-Riley Marquis King)

Hohe Crown-Red aus den Aikos

- Hochinteressante Crown-Red mit Top-Genomics und hohen Werten für Funktionalität und Gesundheit
- Sehr sichere Kuhfamilie mit Wurzeln bei DRA August EX 96

High testing Crown-Red

- Very interesting Crown-Red with high values on functionality and health
- From the well-known family of KHW Goldwyn Aiko EX 91 and DRA August EX 96

Verkäufer/consignor:
Jürgen Hintze, Trebel

16 WEH Ice Tea ET

DE 03 623 22738 geb./born: 23.02.2020



Itsprofitable VG 85
Großmutter
2nd dam



Sandy-Valley Itspossible VG 85
Ur-Großmutter
3rd dam



Sandy-Valley NU Precious VG 88
4. Mutter
4th dam

Genomische Zuchtwerte/Genomic values

	08/2020	156 gRZG	+1693 gRZM	+0,15 F%	-0,01 E%	+84 Fkg	+57 Ekg	147 gRZM	125 gRZN	108 gRZS	105 gRZR	121 gRZE
--	---------	----------	------------	----------	----------	---------	---------	----------	----------	----------	----------	----------

VH Hedelund Charley **Crown** 509171
(DG Charley x Silver)

WEH Ice Cream ET
DE 03 612 14338
Just fresh

Progenesis **Cameron** 508446
(Penmanship x Yoder)

Itsprofitable ET
DE 05 395 08770
1/84-85-85-84/85
1/1 La 13709 3,63 497 3,44 471

S-S-I Partyrock **Profit** 507832
(Partyrock x Mogul)

Sandy-Valley ItsPossible ET
US 72471726
2/VG 85
2/2 La 11467 4,46 511 3,80 436
HL 2 13404 4,45 597 3,72 499

Weitere Generationen:

- 4. Gen.: Sandy-Valley NU Precious VG 88 (v. Amighetti Numero Uno)
- 5. Gen.: Pine-Tree Monica Planeta VG 86 (v. Ensenada Taboo Planet)
- 6. Gen.: Pine-Tree Monica Suela VG 87 (v. Picston Shottle)
- 7. Gen.: Pine-Tree Missy Monica VG 85 (v. O-Bee Manfred Justice)
- 8. Gen.: Wesswood-HC Rudy Missy EX 92 (v. Startmore Rudolph)
- 9. Gen.: Wesswood Elton Mimi EX 90 (v. Emprise Bell Elton)

v. DE-SU 11236 **Balisto** ET 889248
(Bookem x Watson)

VH Crown aus den Rudy Missys

- Kuhfamilie von Bendik, Bendzko, Camelot, Pinterault, Braveness und vielen mehr
- Eine der erfolgreichsten Kuhfamilien seit Einführung der genomischen Zuchtwertschätzung

VH Crown from the great Rudy Missys'

- Cow family of Bendik, Bendzko, Camelot, Pinterault, Braveness and many more
- This cow family is probably the most successful family in the world since the introduction of genomics

Verkäufer/consignor:

Agrarproduktion „Goldene Aue“ GmbH, Görsbach

17a GA Annika ET

DE 16 042 23895 geb./born: 25.02.2020

Erste Wahl
First Choice

Verkäufer/consignor:

Gerbothe-Wiesner GbR, Hohenstein

17b Anni ET

DE 16 042 88110 geb./born: 03.03.2020



BWH Annika EX 95
Großmutter
2nd dam



BWH Annika EX 95
Großmutter
2nd dam

Petit Coeur **Darlingo** 833192
(Doorman x Gold Chip)

MS Undenied Alabama
DE 03 609 40183
Just fresh

Our-Favorite **Undenied** 508509
(Solomon x Atwood)

BWH Annika
DE 03 544 49131
5/96-94-93-96/95 EUR EX3
6/5 La 13251 4,38 580 3,34 443
HL 5 15437 5,09 785 3,31 511

Maple-Downs-I-G-W **Atwood** 889057
(Goldwin x Durham)

BWH Anuschka
DE 03 481 11083
2/88-87-86-86/86
5/5 La 10418 4,59 478 3,37 351
HL 2 12184 4,52 551 3,28 400

v. Ramos 253642
(Rudolph x Ambition)

Weitere Generationen:

4. Gen.: BWH Agentin VG 85 (v. Patrick)

Erste Wahl aus BWH Annika EX 95

- Die erste Wahl auf zwei typvolle Enkelinnen zu BWH Atwood Annika EX 95!
- Mutter MS Undenied Alabama hat frisch gekalbt und ist bereit für eine hohe VG-Einstufung

First choice from BWH Annika EX 95

- First choice from two fancy Darlingo's x fresh Undenied x BWH Atwood Annika EX 95!
- Dam MS Undenied Alabama is just fresh and looks very good!

Verkäufer/consignor:

Wilcor Holsteins/Cord Hormann, Warmssen

18 Wilcor Melania

DE 03 624 01387 geb./born: 06.01.2020



Ms Atwood Madison EX 93
Großmutter
2nd dam



Hillcroft Leader Melanie EX 96
4. Mutter
4th dam

Lirr-Drew **Dempsey** 889109
(Goldwin x Derry)

Pleasant Nook Doorman Melody ET

DE 03 589 65473

2/88-87-87-86/87

2/1 La 11207 3,71 416 3,33 373

Val-Bisson **Doorman** 506948
(Bookem x Shottle)

MS Atwood Madison-ET

US 69575568

3/EX 93

3/3 La 12844 4,50 578 3,31 425

HL 3 14861 4,72 701 3,22 479

Maple-Downs G W **Atwood** 889057
(Goldwin x Durham)

Arethusa Aspen Marilyn-ET

US 138012085

3/EX 90

3/1 La 8732 4,00 349 3,36 293

v. EK-Oseena **Aspen-ET** 503718
(Lee x Encore)

Weitere Generationen:

4. Gen.: Hillcroft Leader Melanie EX 96 (v. Comestar Leader)

5. Gen.: Hillcroft Skychief Michelle VG 89 (v. Donnandale Skychief)

6. Gen.: Hillcroft Cascade Mini VG 88 (v. M-Willards Cascade-ET)

7. Gen.: Hillcroft Comm Maria VG 85 (v. Browndale Commissioner-ET)

Schaurind aus den Melanies

- Schicke Enkeltochter zu MS Atwood Madison EX 93 der Reserve All Canadian und HM All American 2014!
- Großartiges Pedigree aus Hillcroft Leader Melanie EX 96 – Grand Champion der World Dairy Expo 2004 und „All American“ 2002, 2003 und 2004!

Fancy heifer from the Melanies'

- Nice granddaughter of MS Atwood Madison EX 93 (Reserve All Canadian & HM All American 2014)
- Great sire stack from Hillcroft Leader Melanie EX 96 (Grand Champion World Dairy Expo 2004 & „All American“ 2002, 2003 and 2004!)

Verkäufer/consignor:

Frank Nesslage & Erik Büscherhoff, Nortrup

19 HAM Apple Pie Red ET

DE 03 630 96306 geb./born: 19.06.2020



KHW Regiment Apple Red EX 96

Ur-Großmutter
3rd dam



ALH Alonka VG 85

Vollschwester der Mutter
Full sister to dam



Ms Talent Applicable EX 92

Schwester der Großmutter
Maternal sister to 2nd dam

Mr Blondin **Warrior-Red** 298475 (incl. ETN)
(Avalanche x Doorman)

Alesa RDC
FR 3526107801
Just fresh

Mr D Apple **Diamondback RDC** 507881
(Doorman x Talent)

Ms Apple Alesa-Red P
US 3126918510
2/VG 86
1. La 8922 4,34 387 3,69 329

Tiger-Lily **Ladd P-Red** 298101
(Destry x Lawn Boy)

KHW Regiment Apple Red
US 135511521
6/EX 96 EX3

6/6 La 12782 4,65 594 3,58 458
HL 2 13699 4,77 654 3,68 504

v. Carrousel **Regiment-Red** 267652
(Rubens RF x Ranger-Red)

Weitere Generationen:

- 4. Gen.: Kamps-Hollow Altitude EX 95 (v. Regancrest Elton Durham)
- 5. Gen.: Clover-Mist Alisha EX 93 (v. Ronnybrook Prelude)
- 6. Gen.: Clover-Mist Augy Star EX 94 (v. Meadolake Jubilant)
- 7. Gen.: D-R-A August EX 96 (v. Life-O-Riley Marquis King)
- 8. Gen.: D-R-A Precious Leader EX -2E (v. Donken Ideal Reflection Brutus)
- 9. Gen.: D-R-A Princess Lad Leader EX-2E (v. Lockway Sovereign Lucifer)

Rote Apple

- Rotes Jungrind aus frisch gekalbter und sehr viel versprechender Diamondback-Enkelin zu KHW Regiment Apple Red EX 96!
- Topaktuelles Pedigree – bereit für den Schauring

Red Apple

- Red show calf from KHW Regiment Apple Red's fresh Diamondback-granddaughter
- Great pedigree – ready for the show ring

Verkäufer/consignor:
Ritmester Holsteins, Niederlande

20 Ritmester Elynn ET

NL 577981931 geb./born: 01.09.2020



Bons-Holsteins Ella 158 EX 94
Ur-Großmutter
3rd dam



Bons-Holsteins Ella 192 EX 93
Großmutter
2nd dam

Blondin **Thunder Storm** 508999
(Jacoby x Beemer)

Ritmester Ella 1
NL 631840354
kalbt April 2021
due April 2021

Walnutlawn **Solomon** 507693
(Doorman x Lavanguard)

Bons-Holsteins Ella 192
NL 897693952
3/EX 93
3/3 La 12564 4,19 527 3,70 465
HL 2 12864 4,24 545 3,66 471

R-E-W **Seaver** 506327
(Goldwin x Airliner Sam)

Bons-Holsteins Ella 158
NL 434991082
3/EX 94
5/5 La 11597 4,38 508 3,58 415
HL 4 13968 4,35 607 3,39 473
LL 103629 4,63 4518 3,75 3886

Weitere Generationen:

- 4. Gen.: Bons-Holsteins Ella 129 EX 90 (v. Bonatus)
- 5. Gen.: Bons-Holsteins Ella 108 (v. Parker Aero Wade-ET)
- 6. Gen.: Ella 73 VG 85 (v. Benehls Amos)
- 7. Gen.: Ella 63 VG 86 (v. Scotty)
- 8. Gen.: Ella 55 GP 84 (v. Bill)

v. Poly-Kow Mailing US 130161824
(Durham x Lindy)

Bons-Holstein Ella!

- Schicke Thunder Storm aus frischer Solomon x Bons Holsteins Ella 192 EX 93 (Grand Champion NRM 2019)
- Ur-Großmutter Bons Holsteins Ella 158 EX 94 ist niederländische Kuh des Jahres 2020 und war Grand Champion NRM 2017

Bons-Holstein Ella!

- Fancy Thunder Storm from a fresh Solomon x Bons Holsteins Ella 192 EX 93 (Grand Champion NRM 2019)
- Great-granddam Bons Holsteins Ella 158 EX 94 is elected "Dutch cow of the year 2020" and won the Grand Championship at the NRM 2017

Verkäufer/consignor:

Beeze & Oldleus Holsteins, Niederlande

21 Beeze Oldleus Fiona ET

NL 642521756 geb./born: 21.01.2020



WI Beemer Felli VG 87
Großmutter
2nd dam



GHH Delta Felicity VG 87
Ur-Großmutter
3rd dam



GHH Goldwin Frency VG 88
Halbschwester zur Ur-Großmutter
Maternal sister to 3rd dam

COL DG **Crushtime** 508858
(Crush x Mogul)

ARGH Feline ET
NL 666953308

1/VG 86
1/1 La 10.606 3.87 410 3.16 335

Car-J Broska **Delight** 508391
(Defiant x Atwood)

WI Beemer Felli ET
DE 03 583 49639

1/VG 87
2/2 La 13245 3,74 495 3,23 428
HL 1 12692 4,12 523 3,26 414

Pol Butte Mc **Beemer** ET 507512
(McCutchen x Goldwin)

GHH Felicity ET

DE 03 568 80298
2/85-89-86-86/87
3/2 La 13629 3,86 526 3,22 439
HL 2 15559 3,85 599 3,19 497

Weitere Generationen:

- 4. Gen.: HPH Malmö EX 91 (v. Picston Shottle ET)
- 5. Gen.: Engstad Q F Lad Madleine EX 94 (v. Quality Future Lad)
- 6. Gen.: Quality Astre Felice EX 95 (v. Duregal Astre Starbuck ET)
- 7. Gen.: Quality Astro Jet Felicia EX-CAN (v. Bridon Astro Jet)
- 8. Gen.: A Plushanski Valiant Fran EX 90 (v. S-W-D Valiant)
- 9. Gen.: Plushanski Chief Faith EX 94 (v. Pawnee Farm Arlinda Chief)

v. Mr Hovden **Delta** ET 507098
(Snowman x Atwood)

Schickes Typrind aus Chief Faith

- Topaktuelles Pedigree mit hohem PTAT aus der Kuhfamilie von Plushanski Chief Faith EX 94 und Quality BC Frantisco EX 96 (Grand und Supreme Champion der Royal Winter Fair 2004 & 2005)
- Dieses Kalb hat +1998 GTPI und +3,04 PTAT!

Beautiful show heifer

- Top show type pedigree from the cow family of Plushanski Chief Faith EX 94 and Quality BC Frantisco EX 96 (Grand and Supreme Champion of Royal Winter Fair 2004 & 2005)
- This heifer has +1998 GTPI with +3.04 PTAT!

Verkäufer/consignor:

GenHotel B.V. & De Oosterhof, Niederlande

22 3STAR OH Marina ET

NL 673382362 geb./born: 02.06.2020



Hermine Tual VG 85

Aus der Kuhfamilie
Same family



Maybelline Tual VG 85

Großmutter
2nd dam



K&L OH Mabel

Mutter
Dam

Genomische Zuchtwerte/Genomic values

Germany	8/2020	152 gRZG	+1162 Mkg	+0,28 % F	+0,14 % E	+76 Fkg	+55 Ekg	145 gRZM	122 gRZN	111 gRZS	118 gRZR	117 gRZE
USA	8/2020	+2870 gTPI	+1198 M	+0,12 % F	+0,07 % P	+81 F	+58 P	+689 NM	+4.7 PL	+2.88 SCS	+0.1 DPR	+1.69 PTAT

Silverridge V **Einstein** 509250
(Topnotch x Duke)

K&L OH Mabel

NL 639202963

1/1 La 9404 4,49 423 3,63 341

Weitere Generationen:

4. Gen.: Francine Tual VG 86 (v. Man-O-Man)
5. Gen.: Aurore Tual VG 86 (v. Picston Shottle)
6. Gen.: Uvel Tual GP 84 (v. Opsal Finley)
7. Gen.: Brett Tanzany (v. Ricecrest Brett)
8. Gen.: Vision-Gen Lantz Quartz-ET (v. Ricecrest Lantz-ET)
9. Gen.: Tolare Jimtown QP-ET VG 85 (v. Etazon Jimtown)
10. Gen.: Jeta Commotion Cupid VG 88 (v. Zee-Cal Commotion-ET)
11. Gen.: Schrockytop L-Man Becky-ET VG 88 (v. Rothrock Tradition Leadman)
12. Gen.: Nova-Rose NB Brenda VG 85 (v. Whittier-Farms Ned Boy)
13. Gen.: Mun-Cre Valiant Misty EX 90 (v. S-W-D Valiant)

Progenesis **Granite** 508178
(Monterey x Supersire)

Maybelline Tual

FR 3516149460

1/VG 85

3/3 La 10005 4,60 460 3,50 350

HL 2 10582 4,66 493 3,59 380

EDG **Rubicon** 507585
(Mogul x Robust)

Ilona Tual

FR 3516149327

3/VG 85

3/3 La 9103 4,23 385 3,54 322

HL 3 11001 4,22 464 3,57 393

v. Farnear-TBR-BH **Cashcoin** 506889
(Observer x Goldwin)

+2870 GTPI aus hochaktueller Familie

- Großartiges und exklusives Pedigree mit hohem US-Zuchtwert aus der Familie der Europaschaukuh Hermine Tual EX 94!
- Mutter K&L OH Mabel hat bereits fünf Söhne auf Besamungsstationen

+2870 GTPI from a great family

- Very nice pedigree with high GTPI from the family of Hermine Tual EX 94 (the successful participant of the European Championship 2016)
- K&L OH Mabel has sold 5 sons in AI already

Verkäufer/consignor:

GenHotel B.V. & De Oosterhof, Niederlande

23

3STAR OH Ariane Red ET

NL 631005580 geb./born: 20.01.2020



NRP Alisha RDC VG 86

Großmutter

2nd dam



Batouwe Alishia Salva Red

Mutter

Dam



A-L-H Australia RDC VG 87

3. Mutter

3rd dam

Genomische Zuchtwerte/Genomic values

	08/2020	149 gRZG	+1271 Mkg	+0,25 % F	+0,09 % E	+76 Fkg	+53 Ekg	144 gRZM	118 gRZN	115 gRZS	107 gRZR	114 gRZE
	08/2020	+2663 gTPI	+499 M	+0,15 % F	+0,06 % P	+63 F	+33 P	+526 NM	+4.0 PL	+2.87 SCS	+0.1 DPR	+1.43 PTAT
	8/2020	+298 gNVI	+1895 Mkg	-0,02 % V	-0,01 % E	+83 kgV	+67 kgE	477 INET	469 LVD	104 UHG	103 VRU	104 Ext

Hoogerhorst DG OH **Rubels Red** 298482
(Argo x Rubicon)

Batouwe Alishia Salva Red ET

NL 562285501

Just fresh

Mr Salvatore RC 508161

(Supershot x Sympatico)

NRP Alisha RDC ET

NL 747299073

2/VG 86

3/3 La 9811 4,76 467 3,66 359

HL 3 10844 4,80 521 3,68 399

EDG Rubicon 507585

(Mogul x Robust)

A-L-H Australia RDC ET

NL 762041792

1/VG 87

2/2 La 10794 4,25 459 3,44 371

HL 2 11498 4,11 473 3,39 390

v. Seagull-Bay Supersire 506805

(Robust x Planet)

Weitere Generationen:

4. Gen.: KHW Alxndr Ayako VG 85 (v. Golden-Oaks Alexander)
5. Gen.: KHW Goldwyn Aiko RC EX 91 (.V. Braedale Goldwin)
6. Gen.: Kamps-Hollow Altitude EX 95 (v. Regancrest Durham)
7. Gen.: Clover-Mist Alisha EX 93 (v. Ronnybrook Prelude)
8. Gen.: Clover-Mist Augy Star EX 94 (v. Meadolake Jubilant)
9. Gen.: D-R-A August EX 96 (v. Life-O-Riley Marquis King)
10. Gen.: D-R-A Precious Leader EX -2E (v. Donken Ideal Reflection Brutus)
11. Gen.: D-R-A Princess Lad Leader EX-2E (v. Lockway Sovereign Lucifer)

Das Beste aus den Aikos

- In mehreren Systemen hochveranlagte Rubels Red aus der KHW Goldwyn Aiko EX 91-Familie – ein Garant für hohe Zuchtwerte und Top-Exterieur in rot!
- Kuhfamilie von Advent-Red, Jotan, Acme, Big Apple und vielen mehr

The very best from the Aikos

- High testing and very early Rubels-Red from the well-known KHW Goldwyn Aiko EX 91 family – great genomics and type in red!
- Cow family of Advent-Red, Jotan, Acme, Big Apple and many more

Verkäufer/consignor:

Visstein & GenHotel B.V., Niederlande

24 Visstein 3STAR JM Mouse

NL 728973970 geb./born: 06.06.2020



ARGH Miss Tequila VG 85

Mutter
Dam



Jiff Little Minnie EX 96

Aus der Kuhfamilie
Same family



Select-Scott JW Miss Minnie EX 92

Aus der Kuhfamilie
Same family

Guimo **Jamie** ET 409929
(Matt x Dynamic)

ARGH Miss Tequila

NL 919951516

1/VG 85

2/2 La 6668 5,29 353 3,88 259

HL 2 7396 5,30 392 3,81 282

Tower Vue Prime **Tequila** 409598
(Primetime x Teal)

Sultan Minnie ET

DE 08 134 31147

5/VG 87

7/6 La 8014 5,44 436 3,88 311

HL 5 12479 5,81 725 4,01 500

SHF Centurion **Sultan** 409154
(Centurion x Jude)

BJ Remake Maggie

US 111344635

EX 94

5/5 La 6976 4,99 348 3,91 273

HL 4 8339 5,07 423 3,95 329

Weitere Generationen:

4. Gen.: Fillpail Sparkle Margaret EX 94 (v. Gil-Bar Unique Sparkler)

5. Gen.: VJ Fillpail Marge (v. Valleystream J I S Juno 25R)

6. Gen.: Fillpail Sleeper Millie (v. Jessies Imperial)

7. Gen.: Prides Sleeper Minnie (v. Babes Sleeper)

8. Gen.: Babes Sleeper Minnie (v. Power King Valiant)

v. Rock Ella **Remake** ET 409103

(King James x Duncan)

Jersey-Jungrind aus Schausiegerfamilie

- Kanadische Kuhfamilie von Jiff Little Minnie EX 96 (Grand Champion Royal Winter Fair und "All Canadian Jersey Mature Cow" 2002 & 2004)
- Langlebige Familie mit hohen Leistungen und mehreren positiven Vererbern

Jersey calf from show family

- Canadian family of Jiff Little Minnie EX 96 (Grand Champion Royal Winter Fair and "All Canadian Jersey Mature Cow" 2002 & 2004)
- Durable family with high production and several bulls in AI

Verkäufer/consignor:
Hobbie Holstein GbR, Kiebitznest

25 Nele //

DE 03 620 27338 geb./born: 14.11.2019



Verkaufstier Nele
She sells!



Verkaufstier Nele



Nelly EX 90
Mutter
Dam

River-Valley **Chrome** 409781
(Critic-P x Celebrity)

Nelly

DE 03 570 07425

3/90-90-90-89/90 DLG

4/4 La 7919 4,86 385 3,41 270

HL 4 8344 4,84 404 3,48 290

Weitere Generationen:

4. Gen.: Nobelle VG 87 (v. JAS Artist)

5. Gen.: 153 (v. Fyn Lemvig)

6. Gen.: DK 4300502149 (v. Skae Nilus)

7. Gen.: DK 4300501796 (v. Meadow Lawn J Imperial)

8. Gen.: DK 4300501562 VG 85 (v. Skae Barbro)

9. Gen.: DK 4300501421 (v. Skae Knold)

10. Gen.: DK 4300501197 (v. Skae Max)

All Lynns Louie **Valentino** 409576
(Louie x Paramount)

Nala

DE 03 544 44693

4/91-89-87-88/88

6/6 La 7734 5,02 388 3,18 246

HL 3 9334 5,17 483 3,03 283

Fairway Topkick **Deacon P** 409543
(Topkick x Adonis)

Noble 46

DE 03 521 28046

6/5 La 5837 5,50 321 3,82 223

HL 1 6793 5,61 381 3,67 249

v. Paul 409180

(Paramount x Barber)

Jerseytime!

- Schickes Jungrind mit Schauptenzial direkt aus Valentino Nelly EX 90 (Reserve Grand Champion Jersey auf der German Dairy Show 2019)
- Tiefe Kuhfamilie aus Dänemark mit sicherer Typ- und Leistungsvererbung

Jerseytime!

- Nice show style Jersey heifer from Valentino Nelly EX 90 (Reserve Grand Champion Jersey German Dairy Show 2019)
- Deep and high producing cow family from Denmark

Verkäufer/consignor:
Grünefeld-Holsteins GbR, Backemoor

26 Ashlyn ET

DE 03 623 10412 geb./born: 02.01.2020



EO Siemers Ashlyns Angel EX 96
Großmutter
2nd dam



EK Oseeana Ambrosia EX 96
Vollschwester der Großmutter
Full sister to 2nd dam



Ernest Anthony Aphrodite EX 95
Vollschwester der Großmutter
Full sister to 2nd dam

COL DG **Crushtime** 508858
(Crush x Mogul)

Angelina ET

DE 03 589 87424
2/87-86-85-88/87

1. La 10200 4,13 421 3,36 343

Mr Chassity **Gold Chip** 889127
(Goldwin x Shottle)

EO Siemers Ashlyns Angel ET

US 60811262

4/EX 96 EX2

5/5 La 15563 4,66 725 3,17 494

HL 5 15100 5,79 874 3,10 468

Comestar **Stormatic** 503603
(Storm x Blackstar)

Tri-Day Ashlyn ET

US 17181481

4/EX 96

4/4 La 15187 4,63 703 3,52 534

HL 3 17388 4,95 861 3,49 607

v. Marcrest **Encore** 505059
(Starbuck x Hill Super)

Weitere Generationen:

4. Gen.: Bendy-Brook Odyssey Favorite EX 92 (v. Dreamstreet Odyssey-ET)

5. Gen.: Bendy-Brook Star Fonda VG 86 (v. Glen Valley Star)

Crushtime aus den Ashlyns!

- Tolles Pedigree aus 3 Generationen EX direkt aus Tri-Day Ashlyn EX 96 (Grand Champion der Royal Winter Fair und World Dairy Expo)
- Kuhfamilie von Gibson, Alert II, Astronomical, Aspen und vielen mehr

Crushtime from the Ashlyns!

- Awesome pedigree with 3 generations EX in a row – straight from Tri-Day Ashlyn EX 96 (Grand Champion Royal Winter Fair and World Dairy Expo)
- Cow family of Gibson, Alert II, Astronomical, Aspen and many more

Verkäufer/consignor:

Dommerhold Holsteins Ulgewehr, Emden

27a DHU Chanti ET

DE 03 628 24927 geb./born: 05.03.2020

Erste Wahl
First Choice

Verkäufer/consignor:

Dommerhold Holsteins Ulgewehr, Emden

27b DHU Crime ET

DE 03 628 24930 geb./born: 14.03.2020



Robrook Goldwin Cameron EX 95

Vollschwester der Mutter

Full sister to dam

Robrook Goldwin Cameron EX 95

Vollschwester der Mutter

Full sister to dam

Farnear Delta **Lambda** 508317
(Delta x Numero Uno)

Jacobs Goldwin Cameron Diaz

NL 756852791

1/VG 85

1/1 La 9359 4,30 402 3,76 352

Braedale **Goldwin** 503839
(James x Storm)

Robrook Dundee Constance

CA 8781290

3/VG 88

3/3 La 12205 3,33 407 3,06 373

HL 3 16281 3,29 536 2,91 473

Regancrest **Dundee-ET** 507498
(Encore x Chief Mark)

Robrook Ben Coralee

CA 8289193

1/VG 86

1/1 La 9547 3,77 360 3,26 311

v. Robrook Ben CA 10731437

(Charles x Stardust)

Weitere Generationen:

4. Gen.: Willrae Gruber Corrie EX 93 (v. Wrico Gruber)

5. Gen.: MCF024 Selection Candy VG 85 (v. Frieso Selection)

6. Gen.: Willrae Viannes Mandy VG 85 (v. Clairbios Vianney)

Erste Wahl aus Camerons Vollschwester

- Sie haben die Wahl zwischen zwei schaufähigen Lambda-Töchtern aus der Vollschwester zu Robrook Goldwin Cameron (Grand Champion Royal Winter Fair 2013 und „All American“/„All –Canadian“ 2013)

First choice from Camerons full sister

- You have the choice between two showstyle daughters of Delta Lambda from the full sister to Robrook Goldwin Cameron (Grand Champion Royal Winter Fair 2013 & „All American“/„All –Canadian“ 2013)

Verkäufer/consignor:
Uwe Reinermann, Rüsfort

28 RR Elina ET

DE 03 623 51682 geb./born: 16.04.2020



RR Elisa-Marie VG 86
Großmutter
2nd dam



RR Eluisa VG 89
Ur-Großmutter
3rd dam



RR Elisa EX 90
4. Mutter
4th dam

Genomische Zuchtwerte/Genomic values

	8/2020	155 gRZG	+1788 Mkg	+0,11%F	-0,05 %E	+83 Fkg	+55 Ekg	146 gRZM	123 gRZN	121 gRZS	105 gRZR	119 gRZE
--	--------	----------	-----------	---------	----------	---------	---------	----------	----------	----------	----------	----------

VH Hedelund Charley **Crown** 509171
(DG Charley x Silver)

RR Elaine
DE 03 600 24164
Just fresh

Boldi V **Gymnast** ET 508247
(Doorsopen x Jabir)

RR Elisa-Marie
DE 03 569 63255
1/86-85-85-86/86
3/2 La 13632 4,63 631 3,92 534
HL 2 15271 4,61 704 3,81 582

KNS **Boss** 262400
(Bookem x Man-O-Man)

RR Eluisa
DE 03 559 36955
4/91-93-85-90/89
4/4 La 14822 4,76 706 3,70 548
HL 2 15277 5,02 767 3,87 591

Weitere Generationen:

- 4. Gen.: RR Elisa EX 90 (v. Picston Shottle)
- 5. Gen.: Broeks MBM Elsa EX 90 (v. Mara-Thon BW Marshall)
- 6. Gen.: Ever-Green-View Elsa VG 89 (v. Dixie-Lee Aaron)
- 7. Gen.: Ever-Green-View Elsie EX 92 (v. Emprise Bell Elton)
- 8. Gen.: Ever-Green-View Le Grant EX 90 (v. Drendel Melvin Grant-Twin)
- 9. Gen.: Ever-Green-View Leisure EX 91 (v. Winken)

v. Maxim 261380
(Man-O-Man x Goldwin)

VH Crown aus der Schwester zu Backstage

- Übertroffene Kuhfamilie für erfolgreiche Bullen, Leistung und Exterieur (Mutterlinie von Snowman, Bestboss, O Man O Man, Mytime, Sunday, Pagini u.v.m.)
- 4. Mutter Shottle Elisa hat in 5 Laktationen über 100.000 kg Milch produziert

VH Crown from Backstage's sister

- Great cow family for index, production and type (family of Snowman, Bestboss, O Man O Man, Mytime, Sunday, Pagini and many more)
- 4th dam Shottle Elisa produced more than 100.000 kg of milk in 5 lactations

Verkäufer/consignor:
Hermann Meyer, Oberende

29 HMO Kaya ET

DE 03 628 53823 geb./born: 15.07.2020



HMO Kora VG 85 (v. Superhero)
Schwester der Mutter
Maternal sister to dam



HMO Uno Kira EX 90
Ur- Großmutter
3rd dam



Batke Outside Kora EX 94
5. Mutter
5th dam

Genomische Zuchtwerte/Genomic values

	9/2020	158 gRZG	+1468 Mkg	+0,24 F%	+0,10 E%	+85 Fkg	+62 Ekg	150 gRZM	118 gRZN	106 gRZS	112 gRZR	129 gRZE
--	--------	----------	-----------	----------	----------	---------	---------	----------	----------	----------	----------	----------

Peak **Chilton** 509142
(AltaRobson x Supershot)

HMO

DE 03 604 55501
PM 1 (30.07.20) 40,5 3,34 2,98
PM 3 (19.09.20) 43,6 4,23 3,50

Malinus ET 811575
(Modeco x Balisto)

HMO Konstanze

DE 03 577 80152
1/85-88-86-87/87
1/1 La 11982 4,43 516 3,47 416

Seagull-Bay **Silver** 889280
(Mogul x Snowman)

HMO Uno Kira

DE 03 558 32918
3/89-92-88-90/90 EX
3/3 La 12308 3,83 471 3,45 425
HL 2 13633 3,74 510 3,40 463

Weitere Generationen:

- 4. Gen.: CCC Konny VG 87 (v. Braedale Goldwin)
- 5. Gen.: Batke Outside Kora EX 94 (v. Comestar Outside)
- 6. Gen.: Batke Klivia VG 88 (v. Comestar Lee)
- 7. Gen.: Batke Kala VG 85 (v. Comestar Leader)
- 8. Gen.: Batke Klaudine VG 89 (v. Hanoverhill Raider)
- 9. Gen.: Batke Klaudia VG 89 (v. Meadolake Jubilant RF)
- 10. Gen.: Batke Kordula VG 89 (v. Bridon Astro Jet)

v. Amighetti **Numero Uno ET** 506661
(Man-O-Man x Shottle)

Chilton aus der Kora-Familie

- Interessante Chilton aus der Kuhfamilie von Hulk PP, Hotspot, Kerryhill, Snowflake und Hansa P
- Hoherfolgreiche Kuhfamilie mit vielen Bullenmüttern und extrem hoch testenden Nachkommen in vielen Systemen

Chilton from Batke's Outside Kora

- Interesting Chilton from the same family as Hulk PP, Hotspot P, Kerryhill, Snowflake and Hansa P
- Great cow family with a lot of bull dams, bulls in AI and high testing descendants

Verkäufer/consignor:
Dirk vom Stein, Wermelskirchen

30 Adorable ET

DE 05 408 84522 geb./born: 29.07.2019



KHW Regiment Apple Red EX 96
Ur-Großmutter
3rd dam



Ms Apples Angel EX 94
Großmutter
2nd dam



MS Im an Angel EX 92
Schwester der Mutter
Maternal sister to dam

Woodcrest **King Doc** 508604
(Kingboy x Mack)

Angeline RDF

DE 08 167 94802

1/VG 87

1/1 La 11954 3,54 423 3,52 421

Val-Bisson **Doorman** 506948
(Bookem x Shottle)

Ms Apples Angel

US 139526936

3/EX 94

4/4 La 12792 3,99 510 3,50 448

HL 3 16992 4,02 683 3,51 596

Erbacres **Damion** 505692
(Durham x Encore)

KHW Regiment Apple Red

US 135511521

6/EX 96 EX3

6/6 La 12782 4,65 594 3,58 458

HL 2 13699 4,77 654 3,68 504

Weitere Generationen:

- 4. Gen.: Kamps-Hollow Altitude EX 95 (v. Regancrest Elton Durham)
- 5. Gen.: Clover-Mist Alisha EX 93 (v. Ronnybrook Prelude)
- 6. Gen.: Clover-Mist Augy Star EX 94 (v. Meadolake Jubilant)
- 7. Gen.: D-R-A August EX 96 (v. Life-O-Riley Marquis King)
- 8. Gen.: D-R-A Precious Leader EX-2E (v. Donken Ideal Reflection Brutus)
- 9. Gen.: D-R-A Princess Lad Leader EX-2E (v. Lockway Sovereign Lucifer)

v. Carrousel **Regiment-Red** 267652
(Rubens RF x Ranger-Red)

King Doc aus den Apples

- Tolles Jungrind aus der Schwester zum Bullen Mr Anaheim-Red und MS Im an Angel EX 92
- 8 Generationen EX in Folge direkt aus KHW Regiment Apple EX 96 und der Kuhfamilie von Diamondback, AppleCrisp, Absolute Red und vielen mehr

King Doc backed by the Apple's

- Beautiful heifer from the sister to Mr Anaheim Red and MS Im an Angel EX 92
- 8 generations of EX in a row from the amazing family of KHW Regiment Apple EX 96, Diamondback, AppleCrisp, Absolute Red and many more

Verkäufer/consignor:
De Dorre Holsteins, Niederlande

31 De Dorre Unix Koba ET

NL 574972499 geb./born: 22.05.2020



Bons-Holsteins Koba 219 EX 94
Schwester der Mutter
Maternal sister to dam



Bons-Holsteins Koba 209 EX 91
Sid x Bons-Holsteins Koba 191



Bons Holsteins Koba 191 EX 94
Schwester der Ur-Großmutter
Maternal sister to 3rd dam

Croteau Lesperron **Unix** 507794
(Numero Uno x Domain)

Ar-Type Koba

NL 599511767

HR 1. La 9732 3,86 376 3,38 329

Walnutlawn **Solomon** 507693
(Doorman x Lavanguard)

Bons-Holsteins Koba 203

NL 897693736

4/EX 91

4/3 La 10337 3,71 383 3,40 351

HL 3 12409 3,67 455 3,27 406

Erbacres **Damion** 505692
(Durham x Encore)

Bons-Holsteins Koba 167

NL 393090217

3/EX 91

4/3 La 13380 4,21 563 3,57 477

HL 3 14125 4,42 624 3,67 518

Weitere Generationen:

4. Gen.: Bons-Holsteins Koba 152 EX 92 (v. Robthom Integrity)

5. Gen.: Bons-Holsteins Koba 116 VG 85 (v. Browndale Stardust)

6. Gen.: Bons-Holsteins Koba 89 VG 85 (v. Berend 4)

7. Gen.: Bons-Holsteins Koba 58 VG 85 (v. Keystone Ivanhoe Silver)

v. Comestar **Stormatic** 503603

(Storm x Blackstar)

Erste verkäufliche Koba

- Die erste Option auf einen Nachkommen der Bons-Holsteins Koba- Familie in Deutschland
- Mutter AR-Type Koba hat frisch gekalbt und sieht fantastisch aus!

The first selling Koba in Germany

- The first possibility of a descendant from the successful Bons-Holsteins Koba family in Germany
- Ar-Type Koba is just fresh and looks really fantastic

Verkäufer/consignor:
Jannes Vienna, Hatzum

32 ViG Angel ET

DE 03 620 40057 geb./born: 28.02.2020



ViG Angelina VG 86
Mutter
Dam



ViG Angelina VG 86
Mutter
Dam



BVK Atwood Abbatha EX 90
Ur-Großmutter
3rd dam

Our-Favorite **Upgrade 509134**
(Crush x Atwood)

ViG Angelina ET

DE 03 600 11465
1/86-87-84-87/86
HR 1. La 8890 3,72 331 3,40 302

Wilt **Emilio 508212**
(Gain x Yorick)

ViG Amber ET

DE 03 564 99274
3/91-88-87-89/89
3/3 La 11461 3,74 429 3,41 391
HL 2 11773 3,96 466 3,46 407

Val-Bisson **Doorman 506948**
(Bookem x Shottle)

BVK Atwood Abbatha ET

US 140658996
3/EX 90
3/3 La 11336 3,90 442 3,34 379
HL 3 12172 3,89 473 3,33 405

Weitere Generationen:

- 4. Gen.: Kingstead Chief Adeen ET BLC EX 94 (v. Donnandale Skychief ET)
- 5. Gen.: C. Aitkenbrae Starbuck Ada EX 94 (v. Hanoverhill Starbuck)
- 6. Gen.: Aitkenbrae Sheik Arlene GP 80 (v. A Puget-Sound Sheik)
- 7. Gen.: Aitkenbrae Ned Ada VG 86 (v. Agro Acres Marquis Ned)

v. Maple-Downs-I G W **Atwood 889057**
(Goldwin x Durham)

Upgrade mit +2.91 PTAT aus den Adeens

- Schaurind aus der Familie von Kingstead Chief Adeen EX 94 mit hohem US-Typzuchtwert
- Mutter Angelina ist eine der ersten und wohl aktuell besten abgekalbten Emilio-Töchter in Deutschland

+2.91 PTAT from the Adeens'

- Showstyle heifer with high PTAT from the Kingstead Chief Adeen EX 94-family
- Dam Angelina is one of the first fresh Emilios in Germany

Verkäufer/consignor:
Andreas Lohmöller, Listrup

33 Loh Lissy-Loh ET

DE 03 622 04990 geb./born: 30.11.2019



Loh Lissy EX 93
Mutter
Dam



Loh Lynn EX 92
Großmutter
2nd dam

S-S-I Mogul **Reflector** 508284
(Mogul x Super)

Loh Lissy

DE 03 518 09616

5/93-90-94-93/93 EX3 DLG

6/6 La 11378 3,43 390 3,45 392

HL 5 11933 3,79 452 3,43 409

Loh **Duplo** 329078
(Duplex x Derry)

Loh Lynn

DE 03 507 66731

7/94-92-91-91/92 EX SVB

9/8 La 10766 3,78 407 3,67 395

HL 7 12351 3,90 482 3,57 441

Braedale **Goldwin** 503839
(James x Storm)

Loh

DE 03 494 96316

1/GP 82

5/4 La 7743 4,43 343 3,54 274

HL 4 8712 4,22 368 3,42 298

v. Sinsum 327410

(Starleader x Rusto)

Weitere Generationen:

4. Gen.: Loh Leop 107 VG 85 (v. Peru)

5. Gen.: Loh Leuch 37 GP 83 (v. Timlynn Marksmann Austin-ET)

Reflector aus der Loh Lata-Familie

- Schickes Jungrind aus der 100 Jahre alten und sehr langlebigen L-Familie von Loh-An-Holsteins, Listrup
- Kuhfamilie von Loh Lillibrax EX 94 (Reserve Grand Champion Schau der Besten 2020, 1a German Dairy Show 2019 und Sieger Jung DHV Schau 2017)

Reflector from the Loh Lata-family

- Fancy heifer from the 100 year old L-family of Loh-An-Holsteins, Germany
- Cow family of Loh Lillibrax EX 94 (Reserve Grand Champion Schau der Besten 2020, 1a German Dairy Show 2019 and Junior Champion DHV Schau 2017)

Verkäufer/consignor:
Manfred Robert, Vreden

34 Ruby P ET

DE 05 412 67641 geb./born: 14.08.2020



Radieuse EX 91
Stammkuh
9th dam



WKM Ronja VG 85
4. Mutter
4th dam



KNS Rotkäppchen VG 86
5. Mutter
5th dam

Genomische Zuchtwerte/Genomic values

	9/2020	157 gRZG	+2076 Mkg	-0,11 %F	-0,10 %E	+68 Fkg	+59 Ekg	145 gRZM	120 gRZN	118 gRZS	114 gRZR	126 gRZE
--	--------	----------	-----------	----------	----------	---------	---------	----------	----------	----------	----------	----------

KNS **Simon P** 685585
(Semino x Board)
DE 05 404 610362

S-S-I Franchise **Benz** 508537
(Franchise x Montross)
25
DE 05 392 62433
1/ 84-85-85-84/85
1/1 La 8525 3,92 334 3,60 307

Veneriete RUW **Board** 681573
(Boss x Epic)
WKM Olivia ET
DE 03 571 34245
2/83-85-85-86/85
3/2 La 9105 4,22 384 3,69 336
HL 2 9944 4,24 422 3,73 371

Weitere Generationen:

- 4. Gen.: WKM Ronja VG 85 (v. Generations Lexor)
- 5. Gen.: KNS Rotkäppchen VG 86 (v. Wizzard)
- 6. Gen.: KNS Rapunzel VG 85 (v. Emerald-Acr-SA T Baxter)
- 7. Gen.: KNS Revolution VG 87 (v. Long Langs O-Man-O-Man)
- 8. Gen.: KNS Riviera VG 86 (v. Braedale Goldwin)
- 9. Gen.: Radieuse EX 91 (v. Jocko Besn)
- 10. Gen.: Maryna VG 86 (v. 528 Etazon Labelle)

v. Mr Moviestar **Mardi Gras-ET** 507282
(Mogul x Planet)

Hornlose Simon P aus der Boss-Familie

- Komplettes Genomprofil mit hohen Werten für Nutzungsdauer, Exterieur und Fruchtbarkeit
- Sicheres Pedigree mit hohen Leistungen und Inhaltsstoffen aus der Kuhfamilie von Radieuse EX 91

Polled Simon P from the Boss-family

- Complete genomics with high traits on longevity, type and fertility
- Safe sire stack with great production and components from the well-known and successful Radieuse-family

Verkäufer/consignor:

Dykster Holsteins & GenHotel B.V., Niederlande

35 Dykster 3STAR Tetia Red ET

NL 610761041 geb./born: 16.06.2020



Manders Dellia 8 GP 84

4. Mutter
4th dam



Anderstrup Nugget Dana Red VG 88

Großmutter
2nd dam



Manders Dellia 1 VG 87

5. Mutter
5th dam

Genomische Zuchtwerte/Genomic values

	8/2020	152 gRZG	+1063 Mkg	+0,10 % F	-0,04 % E	+53 Fkg	+33 Ekg	129 gRZM	128 gRZN	124 gRZS	117 gRZR	134 gRZE
--	--------	----------	-----------	-----------	-----------	---------	---------	----------	----------	----------	----------	----------

Koepon **AltaTopRed** 268485
(Salvatore x Delta 1427)

K&L Deltia Red
NL 889199459
Kalbt Dezember 2020
Due December 2020

Mr Pat Uno **Pace Red** 917561
(Pat-Red x Numero Uno)

Anderstrup Nugget Dana Red
DK 3372307165
1/VG 88
2/1 La 12982 5,34 693 3,98 517

Willsbro **Nugget RDC** 680244
(Numero Uno x Destry)

Anderstrup Aikman Dellia RDC
DK 3372306331
1/VG 89
1/1 La 14107 4,71 664 3,69 521

Weitere Generationen:

- 4. Gen.: Manders Dellia 8 GP 84 (v. Delta G-Force)
- 5. Gen.: Manders Dellia 1 VG 87 (v. Braedale Goldwin)
- 6. Gen.: Southland Delta Dot GP 84 (v. Picston Shottle)
- 7. Gen.: Southland Dellia 44 EX 90 (v. Timlynn Adam-ET)
- 8. Gen.: Southland Dellia 2 VG 88 (v. Frankenhof Lucky Leo)
- 9. Gen.: Southland Belle 3 VG 86 (v. Delta Largo)
- 10. Gen.: Southland Belle VG 88 (v. Delta Cleitus Jabot)

v. Gen-I-Beq **Aikman** 507027
(Snowman x Baxter)

Rote Dellia

- Schickes, rotes Jungrind mit kompletten Genomics und Topwerten für Funktionalität und Gesundheit
- Kuhfamilie von Cidre und Delight mit hoher Leistungs-
veranlagung und Spitzenexterieur (134 gRZE)

Red Dellia

- Red and beautiful heifer with complete genomic profile and great scores for management and health traits
- Tetia has several full and half-brothers already at AI-studs and with 134 gRZE she will be a successful bullmother herself!

Verkäufer/consignor:
BWN Holsteins, Niederlande

36 BWN Arienne Red ET

NL 725576149 geb./born: 30.06.2020



HC Archrival Arienne VG 89
Großmutter
2nd dam



UPS K&L Adeena RDC
Mutter
Dam



BVK Atwood Arianna EX 94
4. Mutter
4th dam

Lindenricht **Moovin RC** 509297 (incl. ETN)
(Avalanche x Bradnick)

UPS K&L Adeena RDC ET
NL 761386469
Kalbt November 2020
Due November 2020

Cycle McGucci **Jordy-Red** 889496
(McGucci x Gold Chip)

HC Archrival Arienne
DE 05 390 59923
2/VG 89

2/2 La	9531	4,15	396	3,45	329
HL 2	10397	4,46	464	3,43	357

Eclipse Atwoods **Archrival AU** 1786521
(Atwood x Shottle)

MS Ariannas Door Armani
US 301317729
1/VG 85

1/1 La	10924	3,80	415	3,19	348
--------	-------	------	-----	------	-----

v. Val-Bisson **Doorman** 506948
(Bookem x Shottle)

Weitere Generationen:

- 4. Gen.: BVK Atwood Arianna EX 94 (v. Maple-Downs-I G W Atwood)
- 5. Gen.: MS Kingstead Chief Adeen EX 94 (v. Donnandale Skychief-ET)
- 6. Gen.: C. Aitkenbrae Starbuck Ada EX 94 (Hanoverhill Starbuck)

Rote Adeen mit +3.11 PTAT

- Schickes, rotes Jungrind aus den Adeens mit hoher Typveranlagung
- Komplettpaket aus Kuhfamilie, Exterieur und Genomics mit hohem Vermarktungspotenzial

Red Adeen with +3.11 PTAT

- Fancy heifer from the Adeens with high PTAT
- Complete package : cow family, type and genomics

Verkäufer/consignor:

Gerbothe-Wiesner GbR, Hohenstein

37 Nicki ET

DE 16 042 88102 geb./born: 24.01.2020



Tirsvad Sargeant Nicole EX 93

Vollschwester der Großmutter

Full sister to 2nd dam



Tirsvad Bookem Nessie VG 89

Ur-Großmutter

3rd dam



Tirsvad Gibor Netto EX 91

4. Mutter

4th dam

Genomische Zuchtwerte/Genomic values

	8/2020	141 RZG	+1497 Mkg	-0,09 % F	-0,14 % E	+48 Fkg	+36 Ekg	129 RZM	114 RZN	107 RZS	104 RZR	139 RZE
	8/2020	+2494 gTPI	+856 M	-0,01 % F	-0,01 % P	+30 F	+24 P	+340 NM	+2.7 PL	+2.89 SCS	-0.3 DPR	+2.18 PTAT

Siemers **Darwin** 508889
(Superhero x Silver)

Nabali

DE 16 037 99581

2/89-86-88-88/88

2/1 LA 9407 3,83 360 3,20 301

Ladys-Manor **Doorsopen** ET 507687
(Doorman x Dorcy)

Tirsvad Sargeant Nibali

DK 2371402648

Seagull-Bay **Sargeant** ET 507073
(Freddie x Planet)

Tirsvad Bookem Nessie

DK 2371402379

1/VG 89

2/2 La 13424 3,72 500 3,28 440

HL 1 14118 3,70 522 3,23 456

v. DE-SU 521 **Bookem** 889128

(Planet x Ramos)

Weitere Generationen:

4. Gen.: Tirsvad Gibor Netto EX 91 (v. Gibor)

5. Gen.: Anderstrup Sharky Neblina VG 88 (v. Jeweled-Acres Sharky-ET)

6. Gen.: Tir-An O-Man Neblina VG 87 (v. O-Bee Manfred Justice)

7. Gen.: RUW Neblina VG 87 (v. Mara-Thon BW Marshall ET)

8. Gen.: Etazon LL Neon ET VG 85 (v. Etazon Lord Lily)

9. Gen.: Tui Onyx Nick-TW VG 86 (v. United Nick ET)

10. Gen.: Tui Opel Ned Boy VG 89 (v. Whittier-Farms Ned Boy)

Darwin aus den Neblinas!

- Frühe Darwin aus den hochechfolgreichen Neblinas
- Kuhfamilie mit vielen Bullen im Besamungseinsatz und hoch testenden Nachkommen: Eine Investition in diese Kuhfamilie zahlt sich immer aus!

Darwin from the Neblinas!

- Early Darwin from the Neblinas backed by the Tui Onyx-family
- Great family multiple sires / bulls in AI and a lot of very high testing descendants

Verkäufer/consignor:
Robert Overvelde, Niederlande

38 OV Budjon Sublime Red ET

NL 657304953 geb./born: 26.02.2020



Blondin Goldwyn Subliminal EX 96
Großmutter
2nd dam



Blondin Redman Seisme EX 97
Aus der Kuhfamilie
Same family



Budjon-Vail Sebiscuit VG 88
Mutter
Dam

Farnear **Altitude-Red-ET** US 3128013348
(Arvis x McCutchen)

Budjon-Vail Sebiscuit-TW-ET

US 3144505851

2/VG 88 EX-MS

Gekalbt 1. Oktober, 45 kgM pro Tag und VG 88 EX-Euter!

Fresh since October 1, 45 kgM a day and already VG 88 EX-MS

Weitere Generationen:

- 4. Gen.: Blondin James Supra EX 90 (v. Shoremar James)
- 5. Gen.: Blondin Skychief Supra EX 93 (v. Donnandale Skychief)
- 6. Gen.: Blondin Starbuck Superlass VG 87 (v. Hanoverhill Starbuck)
- 7. Gen.: Diamond Hill Warden Lass VG 87 (v. Hiltopper Warden)
- 8. Gen.: Diamond Hill Misty VG 85 (v. Roybrook Tempo)
- 9. Gen.: Diamond Hill Poplar VG 85 (v. Flemingdale Perseus Mark)
- 10. Gen.: Broughton Lea Poplar EX-CAN (v. Vinedale Perseus Angelo)

Luke-E **Awesome-Red** 298284
(Absolute-R x Advent Red)

Blondin Goldwyn Subliminal

CA 105900692

6/EX 96

6/6 La 13246 3,77 500 3,32 440

HL 5 15867 3,68 584 3,31 525

LL >120.000 kg M

Braedale **Goldwin** 503839
(James x Storm)

Blondin Red Marker Sublime

CA 9355575

3/EX 93

5/5 La 11761 4,90 576 3,44 405

HL 2 12678 5,51 699 3,30 419

LL >73.000 kg M

v. Indianhead **Red-Marker-ET** US 2284915
(Stardust x Blackstar)

Rote Enkeltochter zu Subliminal EX 96

- Eine der sehr wenigen Nachkommen von Blondin James Supra EX 90 und Blondin Redman Seisme EX 97 (2 x Grand Champion Red Holsteins World Dairy Expo und 3 x Grand Champion Royal Winter Fair) in Europa

Red granddaughter of Subliminal EX 96

- One of the few members of the family of Blondin James Supra EX 90 and Blondin Redman Seisme EX 97 (2 x Grand Champion Red Holsteins World Dairy Expo and 3 x Grand Champion Royal Winter Fair) in Europe

Verkäufer/consignor:
Schuit Holsteins, Niederlande

39a Schuit Carmen 1 ET

NL 623686726 geb./born: 21.04.2020

Erste Wahl
First Choice

Verkäufer/consignor:
Schuit Holsteins, Niederlande

39b Schuit Esmeralda ET

NL 577972454 geb./born: 15.04.2020



JK Eder DG Esmeralda EX 92
Ur-Großmutter
3rd dam



Carf Emeraude EX 94
4. Mutter
4th dam

COL DG **Crushtime** 508858
(Crush x Mogul)

JK Eder DG Carmen 2
NL 680096021

1/VG 85
1/1 La 8130 3,79 308 3,28 267

Walnutlawn **Solomon** 507693
(Doorman x Lavanguard)

Buiteneind JK Eder Carmen
NL 875882228

2/2 La 8381 3,89 326 3,33 279
HL 2 9288 3,76 349 3,24 301

Maple-Downs-I-G-W **Atwood** 889057
(Goldwin x Durham)

JK Eder DG Esmeralda
NL 944179655

(3)EX 92
4/3 La 11057 4,18 462 3,43 379
HL 3 12949 4,25 550 3,31 429

Weitere Generationen:

- 4. Gen.: Carf Emeraude EX 91 (v. Braedale Goldwin)
- 5. Gen.: Agathe VG 88 (v. Picston Shottle)
- 6. Gen.: Toulouse VG 89 (v. Sildahl Dutch Boy)
- 7. Gen.: Rosière EX 90 (v. Wa-Del Convincer)
- 8. Gen.: Menthe VG 89 (v. Maizefield Bellwood-ET)
- 9. Gen.: Ixias EX 93 (v. Singing-Brook N-B Mascot)
- 10. Gen.: Eglantine EX 94 (v. Star-Bright VU Trad)

v. Val-Bisson **Doorman** 506948
(Bookem x Shottle)

Erste Wahl aus der Carf Emeraude-Familie

- Großartiges Pedigree mit sehr hohen Typzuchtwerten in den USA (+3.33 PTAT/+3.38 PTAT)
- Tolle Kuhfamilie mit vielen bekannten Schaukühen wie Capj Irana - Klassensiegerin auf der Europaschau 2016 und Siegerkuh der SPACE in Frankreich 2017

First choice from the Carf-Emeraudes

- Great pedigree with high conformation-index (+3.33 PTAT/+3.38 PTAT)
- Tremendous cow family with multiple show winners such as Capj Irana - 1st place All-European Champion Holstein Show 2016 and Grand Champion SPACE 2017

Verkäufer/consignor:
Friedrich Gödeker, Brümmerloh

40 OHB Hazel

DE 03 612 49408 geb./born: 05.11.2019



Hirondelle EX 92
Mutter
Dam

Hirondelle EX 92
Mutter
Dam

Blondin J **Crown Royal** 509116
(Jacoby x Numero Uno)

Hirondelle

FR 2215667342

5/95-91-89-93/92 EX SVB SDLG

5/5 La 11998 3,56 427 3,13 375

HL 2 12792 3,77 482 3,18 407

Zelgadis ET 506641
(Goldwin x Aaron)

Finlande

FR 2215667106

2/GP 84

2/1 La 6304 4,03 254 3,30 208

Mario **Xacobeo ET** 506103
(Marshall x Rudolph)

Dordogne

FR 2215666924

2/GP 84

3/1 La 14470 3,66 530 3,23 468

Weitere Generationen:

- 4. Gen.: Charpenter O-Man Lila GP 84 (v. O-Bee Manfred Justice)
- 5. Gen.: Dohbell Durham Lady Di VG 87 (v. Regancrest Elton Durham)
- 6. Gen.: Bryhill Rudolph Lulu VG 87 (v. Startmore Rudolph)
- 7. Gen.: Bryhill Lindy Lilly VG 85 (v. Townson Lindy ET)
- 8. Gen.: Templedale Leola Starbuck VG 85 (v. Hanoverhill Starbuck)
- 9. Gen.: Templedale Raquel GP 82 (v. Marshfield Elevation Tony)

v. Braedale **Pagewire** 503915
(Inquirer x Storm)

Crown Royal aus Hirondelle EX 92!

- Schickes Jungrind aus der Siegerkuh mittel „Schau der Besten“ und „DHV-Schau“ 2017
- Tiefes Schaupedigree mit Wurzeln in Kanada

Crown Royal from Hirondelle EX 92!

- Fancy heifer from Zelgadis Hirondelle EX 92 - Intermediate Champion at “Schau der Besten” and “DHV-Schau” 2017
- French cow family from Canadian origin

Verkäufer/consignor:

Nessetalmilch GmbH & Bernd Deuerling, Goldbach

41

Golden-Oaks Ambrosia Red ET

DE 16 043 70708 geb./born: 13.08.2020



Verkaufstier Golden-Oaks Ambrosia Red
She sells!



Ms Pottsdale DFI Tang Red EX 94

Mutter
Dam

Farnear **Altitude-Red-ET** US 3128013348
(Arvis x McCutchen)

Golden-Oaks A Talent-Red
US 3147994276

Dymenthalm **Avalanche** RDC CA 11957107 (incl. ETN)
(McCutchen x Regiment)

MS Pottsdale DFI Tang Red
US 3012331933

3/EX 94					
3/3 La	13436	4,12	553	3,23	434
HL 2	14351	4,36	625	3,25	467

Scientific B **Defiant-ET** RDC 507051
(Braxton x Goldwin)

AI-N-Tine Debonair Tart RDC
US 140695580

5/EX 92					
5/4 La	11166	4,24	473	3,47	387
HL 3	12639	4,09	517	3,50	442

Weitere Generationen:

4. Gen.: AI-N-Tine Advent Triscuit RDC EX 91 (v. KHW Kite Advent-Red ET)
5. Gen.: Hillmont Emerson Trista-ET EX 93 (v. Ricecrest Emerson-ET)
6. Gen.: New-Vision Rdh Tropicana-ET VG 87 (v. Startmore Rudolph-ET)
7. Gen.: Ernest-Anthony SD Tobi-ET EX 96 (v. Browndale Stardust)
8. Gen.: C Alanvale Inspiration Tina EX 95 (v. Hanover-Hill Inspiration)

v. Scientific **Debonair-Red** 297952
(Talent x Durham)

#1 PTAT Red Holstein Jungrind

- Das Nummer 1 PTAT-Red Holstein-Jungrind (+3,30 PTAT) von Oktober 2020 steht zum Verkauf
- +2.81 für Euter aus der Kuhfamilie von Ernest-Anthony SD Tobi-ET EX 96

#1 PTAT Red Holstein heifer

- The #1 PTAT Red Holstein heifer 10/2020 (+3.30 PTAT) sells!
- +2.81 UDC from the Ernest-Anthony SD Tobi-ET EX 96-family!

Verkäufer/consignor:

Wilcor Holsteins, Warmesen & Golden Oaks Farm, USA

42 Golden-Oaks Moovin Trisha ET

DE 03 602 39972 geb./born: 11.08.2020



Ms Pottsdale DFI Tang Red EX 94
Mutter
Dam



C Alanvale Inspiration Tina EX 95
7. Mutter
7th dam



Ernest-Anthony SD Tobi EX 96
6. Mutter
6th dam

Lindenright **Moovin RC** 509297 (incl. ETN)
(Avalanche x Bradnick)

Ms Pottsdale DFI Tang Red

US 3012331933

3/EX 94

3/3 La 13436 4,12 553 3,23 434

HL 2 14351 4,36 625 3,25 467

Scientific B **Defiant-ET** RDC 507051
(Braxton x Goldwin)

AI-N-Tine Debonair Tart RDC

US 140695580

5/EX 92

5/4 La 11166 4,24 473 3,47 387

HL 3 12639 4,09 517 3,50 442

Scientific **Debonair-Red** 297952
(Talent x Durham)

AI-N-Tine Advent Triscuit RDC

US 138025900

4/EX 91

4/4 La 9836 4,70 462 3,56 350

HL 4 13234 4,42 585 3,50 463

v. KHW Kite **Advent-Red** ET 298074
(Kite x Durham)

Weitere Generationen:

4. Gen.: Hillmont Emerson Trista-ET EX 92 (v. Ricecrest Emerson-ET)

5. Gen.: New-Vision Rdh Tropicana-ET VG 87 (v. Startmore Rudolph-ET)

6. Gen.: Ernest-Anthony SD Tobi-ET EX 96 (v. Browndale Stardust)

7. Gen.: C Alanvale Inspiration Tina EX 95 (v. Hanover-Hill Inspiration)

3.14 PTAT Jungrind aus MS Pottsdale DFI Tang EX 94!

- Hochveranlagtes Typkalb – direkt aus der All American Red Holstein 2017!
- 8 Generationen VG und EX in Folge aus der kanadischen Kuhfamilie von Ernest-Anthony Tobi EX 96

3.14 PTAT from MS Pottsdale DFI Tang EX 94!

- High type calf straight from the All American Red Holstein 2017!
- 8 Generations of VG and EX in a row from the great family of Ernest-Anthony Tobi EX 96

Verkäufer/consignor:
Kastens Holsteins, Stuhr

43

GHH Anastasia RDC ET

DE 03 622 04222 geb./born: 26.11.2019



Miss Apple Snapple-Red EX 96
Vollschwester der Mutter
Full sister to dam



Miss Apples Aleda Red EX 94
Vollschwester der Mutter
Full sister to dam



Nohl Avala Vray VG 87
Mutter
Dam

Godewind RDC 151518
(Gold Chip x Sanchez)

Nohl Avala Vray
FR 4429823205

1/86-87-86-87/87

2/1 La 8922 4,34 387 3,69 329

Lookout P **Redburst Red CA**
106030980
(Destry x Mr Burns)

KHW Regiment Apple Red
US 135511521

6/EX 96 EX3

6/6 La 12782 4,65 594 3,58 458

HL 2 13699 4,77 654 3,68 504

Carrousel **Regiment-Red** 267652
(Rubens RF x Ranger-Red)

Kamps-Hollow Altitude
US 129136431

3/EX 95

3/3 La 12825 4,21 540 3,47 445

HL 3 15626 4,54 709 3,38 528

Weitere Generationen:

- 4. Gen.: Clover-Mist Alisha EX 93 (v. Ronnybrook Prelude)
- 5. Gen.: Clover-Mist Augy Star EX 94 (v. Meadolake Jubilant)
- 6. Gen.: D-R-A August EX 96 (v. Life-O-Riley Marquis King)
- 7. Gen.: D-R-A Precious Leader EX -2E (v. Donken Ideal Reflection Brutus)
- 8. Gen.: D-R-A Princess Lad Leader EX-2E (v. Lockway Sovereign Lucifer)

v. Regancrest Elton **Durham** 505341
(Bell Elton x Chief Mark)

Godewind aus der Vollschwester zu Miss Apple Snapple EX 96

- Spülfertiges Schaurind der Extraklasse
- Mutter des Verkaufstieres ist eine direkte Tochter aus KHW Regiment Apple Red EX 96 und war einer der Topseller des "Nohl Excellence Sale" 2018

Godewind from the full sister to Miss Apple Snapple EX 96

- Beautiful flush age heifer with show potential
- Dam Nohl Avala Vray was one of the high sellers @ Nohl Excellence Sale 2018 and is a direct daughter of KHW Regiment Apple Red EX 96

Verkäufer/consignor:
De Dorre Holsteins, Niederlande

44 De Dorre Warrior Laurie Red ET

NL 633597832 geb./born: 18.04.2020



Comestar Lau Damion EX 94
Ur-Großmutter
3rd dam



Comestar Lau Damion EX 94
Ur-Großmutter
3rd dam



Comestar Lamadona Doorman EX 94
Aus der Familie
Same family

Mr Blondin **Warrior-Red** 298475 (incl. ETN)
(Avalanche x Doorman)

De Dorre Jordy Laurie-ET RDC
NL 760597008

1/1 La 9.822 3.95 388 3.31 325

Cycle McGucci **Jordy-Red** 889496
(McGucci x Gold Chip)

De Dorre Solomon Laurie VG 87
NL 621100806

1/VG 87
2/2 La 10221 4,69 479 3,55 363
HL 2 11021 4,79 528 3,56 392

Walnutlawn **Solomon** 507693
(Doorman x Lavanguard)

Comestar Lau Damion
CA 106739702

3/EX 94
3/3 La 14066 3,82 537 3,42 481
HL 3 14828 3,70 549 3,47 515

Weitere Generationen:

- 4. Gen.: Comestar Lautamie Titanic VG 89 (v. Hartline Titanic)
- 5. Gen.: Comestar Lautelma Igniter VG 89 (v. Summershade Igniter)
- 6. Gen.: Comestar Lautelle Emerson VG 85 (v. Ricecrest Emerson)
- 7. Gen.: Comestar Lausan Black VG 87 (v. To-Mar Blackstar)
- 8. Gen.: Comestar Laurie Sheik VG 88 (v. Puget-Sound Sheik)
- 9. Gen.: Elysa Anthony Lea EX 90 (v. Willowholme Mark Anthony)

v. Erbaces **Damion** 505692
(Durham x Encore)

Rote Laurie Sheik mit +3.38 PTAT!

- Schickes, rotes Jungrind aus der Enkeltochter von Comestar Lau Damion EX 94 (HM Grand Champion Expo de Victoriaville 2014 & 2017)
- Tiefes Pedigree mit hohem Typzuchtwert aus der kanadischen Comestar Laurie Sheik-Familie

Red Laurie Sheik with 3.38 PTAT!

- Fancy and red heifer with deep pedigree and high type proof (+3.38 PTAT)
- Granddaughter of Comestar Lau Damion EX 94 (HM Grand Champion Expo de Victoriaville 2014 & 2017)

Verkäufer/consignor:
Hartmut Kröger, Ahrenswolde

45 Red Dream Red ET

DE 03 623 06880 geb./born: 04.01.2020



Red Apple P EX 90
Mutter
Dam



Rachel P EX 90
Großmutter
2nd dam



Ecstasy Faber Raquel Red PI EX 94
Ur-Großmutter
3rd dam

Mr D Apple **Diamondback RDC** 507881
(Doorman x Talent)

Red Apple P

DE 03 587 07828

3/90-89-89-91/90 EX

3/2 La 7621 4,12 314 3,62 276

HL 2 8633 4,22 364 3,51 303

Tiger-Lily **Ladd P-Red** 298101
(Destry x Lawn Boy)

Rachel P

FR 6108889875

4/92-89-89-91/90 EX VB

4/4 La 11564 3,47 401 3,33 385

HL 4 12686 3,47 440 3,32 421

Sandy-Valley **Colt P-Red** 889094
(Lawn Boy x Bolton)

Ecstasy Raquel Red PI

UK 302740100246

4/EX 94

4/4 La 10942 3,82 418 3,38 370

HL 4 13034 3,73 486 3,09 403

Weitere Generationen:

4. Gen.: Indianhead Durham Roxan PI ET EX 93 (v. Regancrest Elton Durham)
5. Gen.: Sellcrest No Rachel Red PI EX 94 (v. Burket-Falls No-Nox-red PI ET BLF)
6. Gen.: Clover-Mist Regina Red PI ET EX 92 (v. Meadolake Jubilant RDC)
7. Gen.: Augys Rose Regal Red PI ET EX 90 (v. Romandale Regal Red)
8. Gen.: D-R-A August EX 96 (v. Life-O-Riley Marquis King)
9. Gen.: D-R-A Precious Leader EX 2E (v. Donken Ideal Reflection Brutus)
10. Gen.: D-R-A Princess Lad Leader EX-2E (v. Lockway Sovereign Lucifer)

v. Faber 912913
(Factor x Nick)

10 Generationen EX in Folge!

- Außergewöhnliches Pedigree in rot!
- Kuhfamilie mit zahlreichen Schausiegern im Pedigree u.a. Ur-Großmutter Ecstasy Raquel Red PI EX 94 (Reserve-Champion Red & White Royal Show 2005) und Indianhead Durham Roxan EX (Grand Champion Dairy Event 2006)

10 Generations EX in a row!

- Outstanding pedigree with 10 generations of EX in a row
- Cow family with several show winners such as Ecstasy Raquel Red PI EX 94 (Reserve-Champion Red & White Royal Show 2005) and Indianhead Durham Roxan EX (Grand Champion Dairy Event 2006)

Verkäufer/consignor:

Jannes Vienna, Hatzum

46 ViG Gracia ET

DE 03 620 40079 geb./born: 05.06.2020



ViG Starleader Grace EX 93

Mutter
Dam



ViG Ross Kelly EX 91

Schwester zum Verkaufstier
Maternal sister



ViG Sanchez Mia EX 91

Schwester zum Verkaufstier
Maternal sister

Mr Chassity **Gold Chip** 889127
(Goldwin x Shottle)

ViG Grace

DE 03 495 61518

5/92-91-92-94/93 EX SVB DLG

8/8 La 11004 4,42 486 3,40 374

HL 6 12760 4,47 571 3,26 416

LL 120041 4,55 5465 3,56 4273

Comestar Leader 503522

(Blackstar x Sheik)

ViG Ursa

DE 03 410 89203

3/86-86-84-86/86

11/10 La 8524 4,05 345 3,32 283

HL 7 9787 3,93 385 3,28 321

LL 94335 4,09 3857 3,32 3133

Marlo 128543

(Chief Mark x Apache)

ViG Susanne

DE 10 122 75359

1/GP 84

8/8 La 6660 4,53 302 3,38 225

HL 4 7666 4,49 344 3,30 253

Weitere Generationen:

4. Gen.: ViG Natur (v. Marlu Realization-ET)

5. Gen.: ViG Ira (v. Less)

6. Gen.: ViG Fulda (v. Willards Astronaut Inka)

7. Gen.: Agnete (v. Felix)

8. Gen.: Toni 4,0/4,0 (v. Remko)

v. Leadboy 132684

(Leadman x Achter)

Tochter der „Miss Ostfriesland 2019“

- Tiefe und alternative Linienführung aus extrem langlebiger und exterieurstarker Kuhfamilie
- Kuhfamilie der Europa- und Bundesschaukühe ViG Elias Irana EX 90, ViG Starleader Bonita EX 92 und vielen mehr

Gold Chip from VOST- Champion 2019

- Deep and durable cow family with high components and a lot of showtype
- Same family as the well-known German show cows ViG Elias Irana EX 90 and ViG Starleader Bonita EX 92

Verkäufer/consignor:

Roubos Holsteins & Batouwe Holsteins, Niederlande

47 R&B WR Meggilee Red ET

NL 690878516 geb./born: 26.01.2020



RH Maibrüt EX 92
Ur-Großmutter
3rd dam



ViG Mila VG 88
Talent x RH Maibrüt



RH Maxima EX 94
Schwester der 4. Mutter
Maternal sister to 4th dam

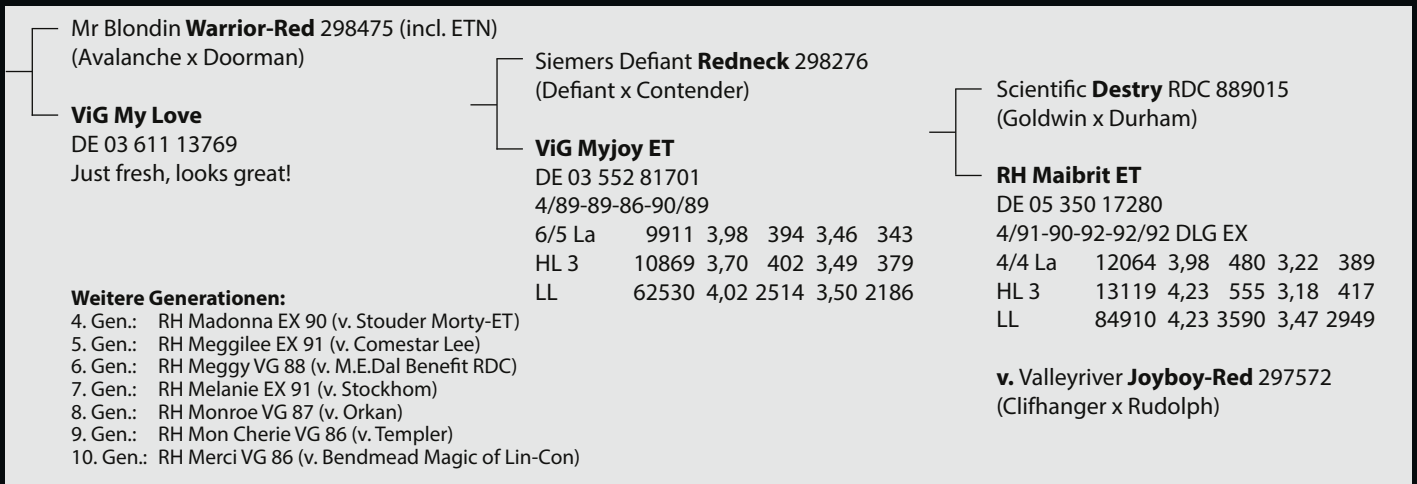

Rotes Schaukalb aus der Maxima-Familie

- Tolles Jungrind aus der extrem langlebigen Meggilee-Familie
- 9 Generationen VG und EX in Folge
- Ein echter Leckerbissen für Freunde tiefer und sicherer Kuhfamilien

Red show heifer from the Maximas'

- Great show calf from the durable Meggilee-family
- 9 Generations of EX and VG in a row
- Great opportunity!

Verkäufer/consignor:

Agrarproduktion „Goldene Aue“ GmbH, Görsbach

48

GA Celine ET

DE 16 042 95926 geb./born: 14.05.2020



Clear-Echo Ramos 1200 EX 94

6. Mutter
6th dam



De-Su Galaxy VG 85

Schwester der 4. Mutter
Maternal sister to 4th dam



Clear-Echo M-O-M 2150 VG 87

5. Mutter
5th dam

Genomische Zuchtwerte/Genomic values

	8/2020	150 gRZG	+1209 Mkg	+0,05 % F	+0,04 % E	+52 Fkg	+46 Ekg	135 gRZM	129 gRZN	124 gRZS	112 gRZR	117 gRZE
	8/2020	+2813 gTPI	+1302 M	+0.03 % F	+0.03 % P	+60 F	+49 P	+647 NM	+5.7 PL	+2.66 SCS	+0.2 DPR	+1.53 PTAT

Fustead S-S-I **Solution** 508974
(Frazzled x Rubicon)

Denice

DE 06 672 41358
Just fresh

Progenesis **Cameron** 508446
(Penmanship x Yoder)

De-Su 1536

DE 03 592 34759
2/87-87-85-86/86
1. La 7294 4,68 341 3,95 288

De-Su 12138 **Araxis**-ET US 72851681
(Balisto x Numero Uno)

De-Su 3648

US 72852590

v. De-Su LTM **Rodgers** 11379 US 70626131
(Lithium x Russel)

Weitere Generationen:

- 4. Gen.: De-Su 1760-ET (v. De-Su Observer)
- 5. Gen.: Clear-Echo M-O-M 2150 VG 87 (v. Long-Langs O-Man-O-Man)
- 6. Gen.: Clear-Echo Ramos 1200 EX 94 (v. Ramos)
- 7. Gen.: Clear-Echo Hershl D-Rac 822 VG 87 (v. Lexvold Luke Hershel-ET)
- 8. Gen.: Clear-Echo Decisn L-Rac 505 VG 86 (v. Pen-Col Decision-ET)

Top-GTPI aus Clear-Echo Ramos

- Kuhfamilie von Clear-Echo Ramos 1200 EX 94, Reflector, Distinction, Rebound, Reuben und Madlock
- Top-US-Zuchtwert und hohe Funktionalität auf RZG-Basis

Top GTPI from Clear-Echo Ramos!

- Family of Clear-Echo Ramos 1200 EX 94, Reflector, Distinction, Rebound, Reuben and Madlock
- High GTPI and great genomics for health and functionality in Germany

Verkäufer/consignor:
Jürgen Hintze, Trebel

49 WEH Queenie ET

DE 03 623 22787 geb./born: 16.07.2020



WEH Quintina VG 86
Ur-Großmutter
3rd dam



HFP Quinta VG 88
4. Mutter
4th dam



HFK Queen VG 87
Aus der Kuhfamilie
same family

Genomische Zuchtwerte/Genomic values

	8/2020	157 gRZG	+1358 Mkg	+0,26 %F	+0,04 %E	+82 Fkg	+51 Ekg	144 gRZM	122 gRZN	120 gRZS	107 gRZR	126 gRZE
--	--------	----------	-----------	----------	----------	---------	---------	----------	----------	----------	----------	----------

Broeks **Freemax** 811622
(Imax x Modesty)

WEH Quanta ET
DE 03 600 44696

PM 1 (27.08.20) 34,6 3,48 2,84
PM 2 (29.09.20) 37,6 3,59 3,20

Fantasy Allmei **Sharpe** 508259
(Alta1stclass x Epic)

WEH Queen ET

DE 03 587 74427
2/88-87-86-85/86
1/1 La 12474 3,36 419 3,30 412

Anderstrup **Baltikum** 619105
(Balisto x Snowman)

WEH Quintina

DE 03 556 51002
1/85-85-85-87/86 SVB
2/1 La 12169 3,71 452 3,02 368

Weitere Generationen:

- 4. Gen.: HFP Quinta VG 88 (v. J-K-R BW Marshall Billion)
- 5. Gen.: HF Qualsiasi VG 87 (v. O Bee Manfred Justice)
- 6. Gen.: Bersaglio Mtoto Locanda VG 87 (v. Carol Prelude Mtoto)
- 7. Gen.: Bersaglio Corsa VG 86 (v. Del Santo Corsaro GM)
- 8. Gen.: Bersaglio Luke Christy GP 82 (v. Norriellake Cleitus Luke)
- 9. Gen.: Bersaglio Mascot Penny VG 85 (v. Singing-Brook N-B Mascot)

v. Mr Chassity Gold Chip 889127
(Goldwin x Shottle)

Freemax aus der Beatstick-Familie

- Kuhfamilie von Beatstick, Apina Nadja EX 90 und HF Qualsiasi VG 87
- Ein Garant für Zuchtwertsicherheit und hohe Funktionalität

Freemax from Beatstick's family

- Family of Beatstick and the well-known brood cows Apina Nadja EX 90 and HF Qualsiasi VG 87
- Great pedigree with high functionality and breeding power

Verkäufer/consignor:
Nikolai Niermann, Schiplage

50 KNS Gypsy PP ET

DE 03 619 85998 geb./born: 02.02.2020



De-Su Shottle 7091 EX 90
Aus der Kuhfamilie
Same family



De-Su Oman 6121 VG 86
Vollschwester der 6. Mutter
Full sister to 6th dam



De-Su Georgia P GP 84
Großmutter
2nd dam

Genomische Zuchtwerte/Genomic values

	8/2020	149 gRZG	+1989 Mkg	+0,08 %F	+0,15 %E	+47 Fkg	+50 Ekg	135 gRZM	124 gRZN	127 gRZS	102 gRZR	119 gRZE
--	--------	----------	-----------	----------	----------	---------	---------	----------	----------	----------	----------	----------

KNS **Simon P** 685585
(Semino x Board)

KNS PP
DE 03 597 71098

Mission P RDC 682286
(Missouri x Asterix)

De-Su Georgia P ET
DE 03 586 65654

3/86-85-84-82/84
3/2 La 8154 4,65 379 3,61 294
HL 1 8512 4,64 395 3,49 297

View-Home **Powerball P** 507476
(Earnhardt P x Robust)

De-Su Balisto 3465-ET
US 72852407

v. DE-SU 11236 **Balisto-ET** 889248
(Bookem x Watson)

Weitere Generationen:

- 4. Gen.: De-Su 1774 GP 80 (v. Currajugle Gonzo)
- 5. Gen.: De-Su 7012 EX 92 (v. Picston Shottle)
- 6. Gen.: De-Su Oman 6125 GP 82 (v. O-Bee Manfred Justice)
- 7. Gen.: De-Su BW Marshal Georgia EX 90 (v. Mara-Thon BW Marshall-ET)
- 8. Gen.: De-Su Patron Gold EX 90 (v. Brabant Star Patron-ET)
- 9. Gen.: Kerndtway Lead Gretchen VG 87 (v. Rothrock Tradition Leadman)
- 10. Gen.: Kerndtway Goldust VG 86 (v. Thonyma Secret)
- 11. Gen.: Miss Milk-Key Gold Minnie EX 91 (v. Marshfield Elevation Tony)

Reinerbig hornlose Simon P

- Hochattraktives Genomprofil mit sehr hohen Gesundheitszuchtwerten und Top-Leistung
- Sehr zuchtwertsichere Mutterlinie von Observer, Goli, Galaxy, Reflector, Trans-Am, Benwick und vielen mehr

Homozygous polled from De-Su Georgia

- Great genomics with amazing health and production traits
- Cow family of Goli, Galaxy, Reflector, Trans-Am, Benwick and many more

Verkäufer/consignor:
Dunkhorst Holstein KG, Raddestorf

51 Louana ET

DE 03 626 70517 geb./born: 27.01.2020



Jacobs Goldwyn Lisamaree EX 94
Großmutter
2nd dam



Jacobs Diamondback Lisa VG 87
Mutter
Dam



Jacobs Lautherity Loana EX 97
Aus der Kuhfamilie
Same family

COL DG **Crushtime** 508858
(Crush x Mogul)

Jacobs Diamondback Lisa ET

DE 03 600 65156

1/88-86-86-87/87

TL 200 6084 4,16 253 3,58 218

Mr D Apple **Diamondback RDC** 507881
(Doorman x Talent)

Jacobs Goldwyn Lisamaree ET

CA 106443589

4/EX 94

4/4 La 14033 3,63 510 3,09 433

HL 4 18244 3,31 604 3,16 577

Braedale **Goldwin** 503839
(James x Storm)

Jacobs Jasper Little

CA 103014506

5/EX 93

5/4 La 11274 4,02 453 3,07 346

HL 4 13678 3,85 526 2,92 399

v. Wilcoxview **Jasper** 503803
(Lee x Bellwood)

Weitere Generationen:

4. Gen.: Jacobs Outside Linsey EX 92 (v. Comestar Outside)

5. Gen.: Little River Astro Linsey EX-CAN (v. Bridon Astro Jet)

6. Gen.: Little River Majesty Lena VG 86 (v. Clinton-Camp Majesty)

Großartige Option aus Jacobs Goldwin Lisamaree EX 94

- Vollschwester der Mutter war Klassenzweite auf der World Dairy Expo 2019
- Großmutter Jacobs Goldwyn Lisamaree EX 94 war All-Canadian Longtime production cow 2017

Great option from Jacobs Goldwin Lisamaree EX 94

- Full sister to dam was 2nd in class at the World Dairy Expo 2019
- Granddam Jacobs Goldwyn Lisamaree EX 94 was "All-Canadian Longtime production cow 2017"

Verkäufer/consignor:

Hermann u. Jörg Ekkel GbR, Itterbeck

52 Flying H ET

DE 03 631 31886 geb./born: 29.09.2020



Cookiecutter Epic Hazel EX 92

4. Mutter
4th dam



Cookiecutter MOM Halo VG 88

5. Mutter
5th dam



Cookiecutter GLD Holler VG 88

6. Mutter
6th dam

Genomische Zuchtwerte/Genomic values

	10/2020	159 gRZG	+1812 Mkg	+0,11 % F	+0,03 % E	+84 Fkg	+66 Ekg	152 gRZM	127 gRZN	110 gRZS	112 gRZR	111 gRZE
--	---------	----------	-----------	-----------	-----------	---------	---------	----------	----------	----------	----------	----------

Aardema **Superfly-ET** 509385
(Radical x Prowler)

Havana ET
DE 03 612 29553
Kalbt Mai 2021
Due May 2021

S-S-I Franchise **Benz** 508537
(Franchise x Montross)

Peak Heroine 6061 ET
US 3139733211
1/VG 85
1/1 La 11291 3,93 444 3,32 375

Endco **Superhero** 507919
(Supershot x Numero Uno)

Cookiecutter Hattie-ET
US 3130915330

v. Bacon-Hill **Montross** 507831
(Mogul x Bolton)

Weitere Generationen:

- 4. Gen.: Cookiecutter Epic Hazel EX 92 (v. Genervations Epic)
- 5. Gen.: Cookiecutter MOM Halo VG 88 (v. Long Langs O Man-O-Man)
- 6. Gen.: Cookiecutter GLD Holler VG 88 (v. Braedale Goldywn)
- 7. Gen.: MS Kings-Rnsm Champ Haly EX 90 (v. Calbrett-I HH Champion)
- 8. Gen.: Regancrest-JDV Hanna EX 90 (v. Lexvold Luke Hershel)
- 9. Gen.: Long-Haven Rudolph Dee EX 90 (v. Startmore Rudolph)
- 10. Gen.: Regancrest Elton Disrael VG 88 (v. Emprise Bell Elton)
- 11. Gen.: Snow-N-Denises Dellia EX 95 (v. Walkway Chief Mark)

Superfly mit +2772 RZE!

- Hochinteressantes Jungrind mit Top-Werten für Leistung, Nutzungsdauer und Gesundheit!
- Aus der Familie von Cookiecutter MOM Halo VG 88 und Snow-N-Denises Dellia EX 95

Superfly with +2772 RZE!

- Very interesting heifer with great genomics on production, longevity and health!
- Family of Cookiecutter MOM Halo VG 88 and Snow-N-Denises Dellia EX 95

Zeichenerklärung / Signs and symbols

Schauzeichen

EUR	Prämiert auf Europaschau	SVB	Siegerpreis auf Verbandsschau
SDLG	Siegerpreis auf Bundesschau	VB	Prämiert auf Verbandsschau
DLG	Prämiert auf Bundesschau	KTS	Prämiert auf Kreistierschau

Exterieurbeurteilung

Punkte-System seit 01.04.2008

Bsp. 01/84-88-87-86/87* = Laktationsnummer/Milchtyp-Körper-Fundament-Euter/Gesamtnote

Punkte-System bis 30.03.2008

Bsp. 03/42+43/85 = Laktationsnummer/Typnote + Euternote/Gesamtnote

*= Einstufung aus Nachzuchtbewertung

Punktesystem Deutschland

Ab 90 Punkte	Exzellent	75-79 Punkte	Befriedigend
85-89 Punkte	Sehr gut	70-74 Punkte	Ausreichend
80-84 Punkte	Gut	65-69 Punkte	Mangelhaft

Leistungsangaben

La	Laktationsleistung	7/6 La	7 Abkalbungen/ø aus 6 Laktationen
HL	Höchste Laktationsleistung	TL 200	Teilleistung 200 Tage
TL	Teilleistung	HR 1. La	Hochrechnung 1. Laktation
LL	Lebensleistung		

Deutsche Zuchtwertschätzung

RZG	Gesamtzuchtwert	RZR	Relativzuchtwert Fruchtbarkeit
RZM	Relativzuchtwert Milchleistung	RZE	Relativzuchtwert Exterieur
RZN	Relativzuchtwert Nutzungsdauer	RZ€	Ökonomischer Wert in Euro
RZS	Relativzuchtwert Zellzahl		

Genetische Merkmale

P	heterozygot hornlos
PP	homozygot hornlos
RDC	Rotfaktorträger
VRC	Various-Red-Träger

Weitere Abkürzungen

ET	aus Embryotransfer
ETN	aus Klonierung
//	Zwilling
EX	Exzellent-Einstufung

Hinweis: Tiere mit Klongenetik innerhalb der letzten 3 Generationen sind mit dem Zusatz „inkl. ETN“ gekennzeichnet

Awards and show records

EUR	European Championship	SVB	Champion/Reserve at Federal Show
SDLG	Champion/Reserve German National Show	VB	Participation at Federal Show
DLG	Participation German National Show	KTS	Participation at Local Show

Type classification

Point system since 01.04.2008

e.g. 01/84-88-87-86/87* = Lactation number/dairy type-body, feet & legs-udder/total score

Point system until 30.03.2008

e.g. 03/42+43/85 = Lactation number/conformation +udder/total score

*= classification from progeny evaluation

Point system Germany

Ab 90 Punkte	excellent	75-79 Punkte	good
85-89 Punkte	very good	70-74 Punkte	adequate
80-84 Punkte	good plus	65-69 Punkte	insufficient

Production information

La	lactation production	7/6 La	7 calvings/ ø of 6 lactations
HL	highest lactation	TL 200	partial performance 200 days
TL	partial performance	HR 1. La	extrapolation 1. lactation
LL	lifetime performance		

German breeding value

RZG	total merit index	RZR	relative breeding value daughter fertility
RZM	milk production index	RZE	relative breeding value total conformation
RZN	relative breeding value functional herd life	RZ€	economy index (in €)
RZS	relative breeding value somatic cell score		

Genetic characteristics

P	heterozygous polled
PP	homozygous polled
RDC	redcarrier
VRC	various redcarrier

Further Abbreviations

ET	from embryo-transfer
ETN	from cloning
//	twin
EX	excellent classification

Note: „inkl. ETN“ = animals including ETN within the last 3 generations

Auktionsbedingungen / Terms and Conditions

Auszug aus den Auktions- und Versicherungsbestimmungen / Extract of the sale and insurance terms

Mit der Abgabe eines Gebotes werden diese Bestimmungen vom Käufer anerkannt:

- Auktionsstandort ist die Ostfrieslandhalle Leer, Nessestr. 1, 26789 Leer.
- Auktionstermin ist der 27. November 2020 um 20.00 Uhr. Ab Donnerstag, den 26. November ist es bereits möglich, online ein Gebot abzugeben (vorab Registrierung notwendig).
- Verantwortliche Organisatoren sind der VOST und GenHotel.
- Die Tiere werden im Namen oder in Kommission des VOST verkauft.
- Jeder Auktionsteilnehmer unterwirft sich den geltenden Auktionsbedingungen.
- Jeder Beschicker ist verpflichtet, ihm bekannte wertmindernde Mängel (z.B. nicht ersichtliche Verletzungen, unvollständige Katalogangaben usw.) vor Beginn der Versteigerung unaufgefordert der Veranstaltungsleitung bekannt zu geben.
- Vor Beginn der Versteigerung werden gemeldete erhebliche Mängel sowie unrichtige oder unvollständige Katalogangaben bekannt gegeben.
- Alle Tiere stammen aus amtlich anerkannten tuberkulose-, brucellose- und leukosefreien Betrieben.
- Alle deutschen Tiere sind bei Lieferung negativ auf BHV1 (IBR) untersucht und haben einen BHV1-freien ungeimpften Status. Sie sind alle virologisch negativ auf BVD/MD untersucht. Tiere aus dem Ausland können in Absprache mit dem Käufer nachträglich weiteren Untersuchungen unterzogen werden.
- Vom Käufer zu zahlender Rechnungsbetrag: Zuschlagspreis + 10 % Kommission + ggf. Quarantäne- bzw. Exportkosten + gesetzliche MwSt.
- Bei Doppelgeboten und Streitigkeiten entscheidet die Auktionsleitung. Der Verkaufsvertrag tritt in dem Moment in Kraft, in dem der Auktionator den Zuschlag gibt. Mit dem Zuschlag geht das gesamte Risiko für das Tier auf den Käufer über. Der Verkäufer hat indes die Pflicht, das Verkaufstier bis zur Auslieferung an den Käufer bestmöglich zu versorgen.
- Die Bezahlung hat innerhalb von 2 Wochen nach Erhalt der Rechnung zu erfolgen. Bis zur vollständigen Bezahlung bleibt das Tier im Besitz des Verkäufers.
- Beim Verkauf ins Ausland werden vom VOST und GenHotel, je nach Exportbestimmungen, alle nötigen Maßnahmen in Absprache mit dem Käufer organisiert.
- Verkaufte Tiere müssen vom Käufer innerhalb von 2 Wochen nach der Auktion bzw. direkt nach Quarantäneende abgeholt werden. Anschließend werden Futterkosten in Höhe von 4,- € / Tag in Rechnung gestellt. Sollte eine Quarantäne erforderlich sein, so belaufen sich die Kosten dafür auf ca. 300,- €, die je zur Hälfte vom Käufer und Verkäufer zu tragen sind. Nach Quarantäneende hat der Käufer das Tier beim Verkäufer abzuholen bzw. für den Transport zu sorgen und zu bezahlen. Darüber hinaus gehende Kosten für Untersuchungen (außer BHV1 bzw. BVD/MD) müssen vom Käufer übernommen werden. Die Veranstalter stehen dafür helfend zur Seite.
- Bei der Versteigerung einer ersten Wahl aus zwei oder mehr Kälbern hat der Käufer seine Wahl innerhalb von 2 Wochen nach der Auktion zu treffen.
- Alle Anpaarungs- bzw. Embryonenverträge sowie genomischen Untersuchungsergebnisse und Vornutzungsbescheinigungen sind auf Anfrage erhältlich.

By placing a bid you agree to the following terms and conditions:

- Location: Ostfrieslandhalle, 26789 Leer, Nessestr. 1.
- Sale will be held November 27th 2020, 8.00 p.m. You can start placing bids on Thursday November 26th, 12.00 a.m. (registration needed).
- Responsible organizations are VOST and GenHotel.
- All lots sell on behalf of VOST.
- Each participant in the sale agrees to the terms and conditions of the sale.
- Each consignor warrants to report all depressive defects (i.e. not obviously visible injuries, missing pedigree information) to the sale committee prior to the beginning of the sale.
- All reported or examined depressive defects and incorrect or missing catalogue information will be announced prior to the sale.
- All animals are from officially approved tuberculosis-, brucellosis- and leukosis-free herds.
- All German animals are tested negative for BHV1 (IBR) and have a BHV1-free non vaccinated status. All are tested virologically negative for BVD/MD. Further tests for foreign animals can be done in accordance with the buyer.
- Bidding prices are net prices. Buyer pays the following: bidding price + 10% commission + eventual costs for export and transport + VAT.
- In case of two or more claiming the bid and in case of dispute, the final decisions are made by the sales organization. The purchase agreement is a fact at the moment that the auctioneer puts down the hammer and assigns the lot. From that moment on all risk of the animal is the responsibility of the buyer whereas the seller has the responsibility to take 'as good care as possible' until delivery of the animal.
- Payment has to be made within two weeks after receiving the invoice. The seller will keep ownership until full payment of the buyer has been received by the sales organization.
- For animals sold to foreign countries, VOST and GenHotel will organize all arrangements depending on the individual export regulations.
- All animals purchased have to be picked up by the buyer within two weeks after the sale. Afterwards feeding costs will have to be paid at 4,-€ per day. If for export a quarantine is needed, the costs for quarantine (around € 300) will have to be paid 50% by the seller and 50% by the buyer. When the quarantine ends the buyer has to pick up the animal himself or has to organize and pay for a transport. The costs for veterinarian tests besides BHV1 and BVD/MD are the responsibility of the buyer. For all of this, the sales organizations will help and support the export.
- First choice between two or more females offered has to be chosen by the buyer within two weeks after the sale.
- All pedigrees, mating- and embryo-contracts as well as genomic results are available upon request.

Bleiben Sie gesund!

Stay safe and healthy!



VEREIN
OSTFRIESISCHER
STAMMVEIH-
ZÜCHTER

Nessestraße 1, 26789 Leer
Tel.: +49 491 8004-100
Fax: +49 491-8004-122
www.vost.de



Nieuwe Wetering 29, 8144 RA Heino,
Niederlande
Tel.: +31 572394778
www.genhotel.nl