



LOT: 7 - K&L MS ZORIA P

| | | | |
|---|---|---|---|
| LOT: 7 | K&L MS ZORIA P | |  |
| Vaarskalf | ♂ MISSION P RDC MISSOURI x ASTERIX x JERUDO | ♀ DUKEFARM K&L ZOHRA P ZUMBA P x SNOWMAN x PLANET | |
| <p>Hoornloos uit de Windy-Knoll-View Promis EX-95 familie</p> <p>Schitterend kalf!</p> <p>De moeder van Zoria P is een beloftevolle Zumba P</p> <p>Grootmoeder is de bekende en hoog productieve Snowman dochter FG Feline</p> <p>Deze familie staat garant voor best exterieur en hoge producties</p> <p>De 4e moeder van Zoria P is Windy-Knoll-View Policy EX-93 (Outside x Promis), een volle zus van Windy-Knoll-View Pledge EX-95</p> <p>Een volle broer van Zoria P staat bij de VOST</p> <p>Kappa Caseïne: BB</p> | | | |
| Verkocht voor: Niet ingelogd | | | |

K&L MS ZORIA P NL 753556218 GEB. 22-05-2017



Windy-Knoll-View Promis



FG Feline VG-86



FG Policy VG-88

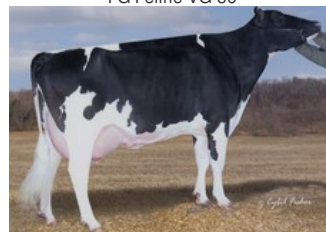

Windy-Knoll-View Policy EX-93



Windy-Knoll-View Ultimate Pala EX-94

Mission P RDC x Zumba P x VG-86 Snowman x VG-88 Planet x EX-93 Outside x EX-95 Rudolph x EX-94 Ultimate x VG-88 Lester

GENOMICS

Genomic index DEU: **+144 GRZG** (2017-12)

| | | | | | | |
|------------|---------|---------|---------|---------|---------|---------|
| Productie | 1811 M | -0.24%V | -0.02%E | 44 V | 58 E | 139 RZM |
| Gezondheid | 115 RZN | 110 RZS | 98 RZR | | | |
| Exterieur | 107 KÖR | 109 MTY | 131 EUT | 103 FUN | 123 RZE | |

Genomic index NLD: **+229 GNVI** (2017-12; ZB)

| | | | | | | |
|------------|---------|---------|---------|---------|---------|----------|
| Productie | 1964 M | -0.44%V | -0.18%E | 36 V | 49 E | 303 INET |
| Gezondheid | 459 LVD | 104 UGH | 106 CGT | 101 VRU | | |
| Exterieur | 103 FR | 105 RB | 111 UI | 100 BE | 107 TOT | |

