SCHREUR SERENA 14 RDC NL 666253044 GEB. 29-03-2018

GENHOTEL

Gen-I-Beq Goldwyn Secret RC VG-87

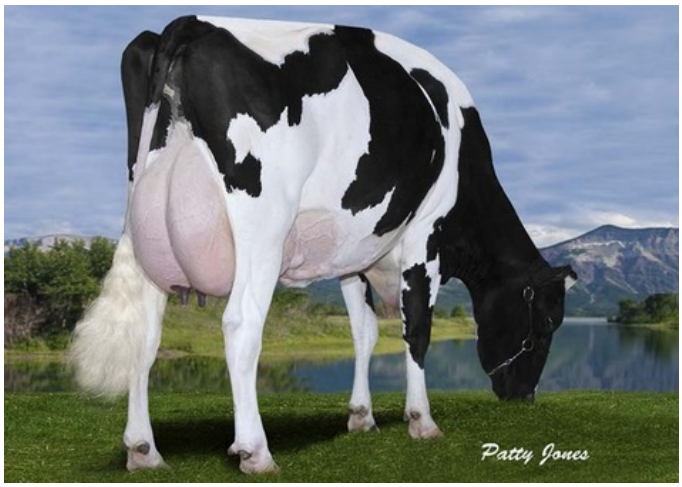

Gen-I-Beq Goldwyn Secret RC VG-87

GP-84 Argus P Red x VG-85 Silver x GP-83 Earnhardt P x GP-82 Colt P x VG-85 Socrates x VG-87 Goldwyn x VG-87 Durham x VG-86 Formation x VG-88 Aerostar x EX Enhancer

Hoge GRZG Argus dochter

Uit de Gen-I-Beq Goldwyn Secret / Glen Drummond Splendor familie

Hoge productie en super vruchtbaarheid

GENOMICS

Genomic index DEU: +118 GRZG (2024-08)

Productie	**1104 M**	**-0.06%V**	**-0.09%E**	**37 V**	**27 E**	**122 RZM**
Gezondheid	**106 RZN**	**112 RZS**	**107 RZR**	**98 RZGes**	**912 RZ€**	
Exterieur	**101 KÖR**	**112 MTY**	**99 EUT**	**102 FUN**	**104 RZE**	

Genomic index NLD: +186 GNVI (2020-04; ZB)

Productie	**1936 M**	**-0.14%V**	**-0.18%E**	**67 V**	**48 E**	**364 INET**
Gezondheid	**318 LVD**	**100 UGH**	**105 CGT**	**102 VRU**		
Exterieur	**100 FR**	**101 RB**	**101 UI**	**97 BE**	**99 TOT**	

AFSTAMMING

♀ SCHREUR SERENA 14 RDC GP-84
2.01 305d 10.647kgM 3.59%V 382kgV 3.31%E 352kgE
82 FR 85 RB 85 UI 84 BE GP-84

♂ ARGUS P RED

♀ SCHREUR SERENA 7 P VG-85
2.04 305d 9.016kgM 4.40%V 396kgV 3.38%E 305kgE
4.03 305d 9.884kgM 4.67%V 462kgV 3.19%E 315kgE
5.03 305d 9.153kgM 4.26%V 390kgV 3.34%E 306kgE
Hoornloze Silver uit de Glen Drummond Splendor familie

♂ SILVER

♀ DYMENT DG EARN SO PP RDC GP-83
2.10 305d 8.615kgM 4.62%V 398kgV 3.45%E 297kgE
4.00 305d 9.855kgM 4.37%V 431kgV 3.38%E 333kgE
5.04 305d 9.424kgM 4.40%V 415kgV 3.17%E 299kgE
Roodfactor en Hoornloze Earnhardt P uit de geweldige familie van Glen Drummond Splendor

♂ EARNHARDT P

♀ CAPNATION SOSECRET COLT RC P GP-82
2.05 305d 7.656kgM 4.15%V 318kgV 3.57%E 273kgE
4.00 139d 4.651kgM 4.1%V 192kgV 3.3%E 153kgE

♂ COLT P

VOLGENDE GENERATIES

- **DKR Silence Secret RC VG-85 (v. Socrates)**
  levensproductie tot dusver: 94.466kgM 4.62%F 3.43%P
- **Gen-I-Beq Goldwyn Secret RC VG-87 (v. Goldwyn)**
  Moeder van Secure Red & Mr Savage Zeker zes dochters ingeschreven met EX! Uitgeroepen tot Red Impact koe van het

jaar 2011

- **Gen-I-Beq Durham Sherry VG-87 (v. Durham)**
  Grootmoeder van fokstier Schreur Laron P
- **Glen Drummond Splendor VG-86 (v. Formation)**
  Zeker 24 directe dochters met VG en 9 met EX in Canada
- **Glen Drummond Aero Flower VG-88 (v. Aerostar)**
  x EX-CAN Enhancer x EX-2E-CAN Sir Christopher
- **Glen Drummond Shower EX (v. Enhancer)**

© 2024 GenHotel — GenHotel is een product van Koole & Liebregts BV — www.genhotel.nl