



# LOT: 803 - 2 EMBRYOS FARNEAR DELTA-LAMBDA [SEXED] X JK

<b>LOT: 803</b>	<b>2 EMBRYOS FARNEAR DELTA-LAMBDA [SEXED] X JK EDER ROCCA ROXINNE RED</b>		
<b>2 embryo's</b>	<b>♂ FARNEAR DELTA-LAMBDA</b> DELTA x NUMERO UNO x SNOWMAN	<b>♀ JK EDER ROCCA ROXINNE</b> AMARETTO-RED x APOLL P RED x BREKEM RDC	
<p>Prachtige mogelijkheid om embryo's te bemachtigen die geproduceerd zijn met <b>gesekst</b> sperma van de reeds overleden populaire exterieurstier <b>Delta-Lambda!</b> Deze Mr Mogul Delta zoon vererft +2.74 UDC en +2.81 gPTAT op Amerikaanse basis. De fokstier leverde in Amerika alleen al bijna 22.000 melkgevende dochters! De eerste VG-88 scorende vaarzen dienen zich ook in Nederland al aan.</p> <p>Donor is de roodbonte <b>Rocca Roxinne Red</b>, een Kcck Amaretto-Red-dochter uit de excellente JK Eder Roca Roxinne 1 P Red EX-90. Zij behoort tot de hoogste ingeschreven Apoll P Red-dochters van Nederland. Roxinne Red is slechts drie generaties verwijderd van Morningview NH Roxy RDC (directe Alchemy RDC-dochter van fokkoe Super Roxy RDC EX-90), de voormalige #3 vrouwelijke RC gTPI van Europa.</p> <p>Uit deze lijn stammen vele rode (fok)stieren die aan Kl's werden geleverd. Denk aan Trent-Way-Js Ronald RC, Broker PP Red, El Toro en Rusty Red. Ook de jonge stiervaders Handout P en Clark P Red voeren terug op Hanoverhill Tony Rae/C Glenridge Citation Roxy.</p>			
<i>De embryo's zijn opgeslagen in Nederland. Deze embryo's worden verkocht met GenHotel stiercontract.</i>			
<b>Huidige prijs: Niet ingelogd</b>			

**JK EDER ROCCA ROXINNE** NL 574698766 GEB. 27-03-2023



JK Eder Rocca Roxinne 1 Red



Rosie VG85, Alchemy x Roxy RDC EX90



JK Eder Rocca Roxinne 1 Red EX-90

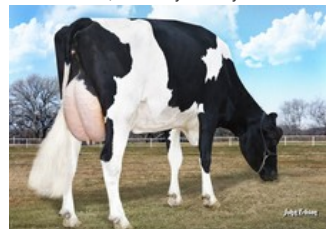

Morningview Super Roxy RDC EX-90



Morningview Pronto C-Rae EX-90

Amaretto-Red x EX-90 Apoll P Red x GP-84 Brekem RDC x Alchemy RDC x EX-90 Superstition x EX-90 Pronto x EX-93 Goldwyn x EX-90 Rubens RF x EX-90 Jubilant RF x EX-96 Tony

